

अनुलग्नक

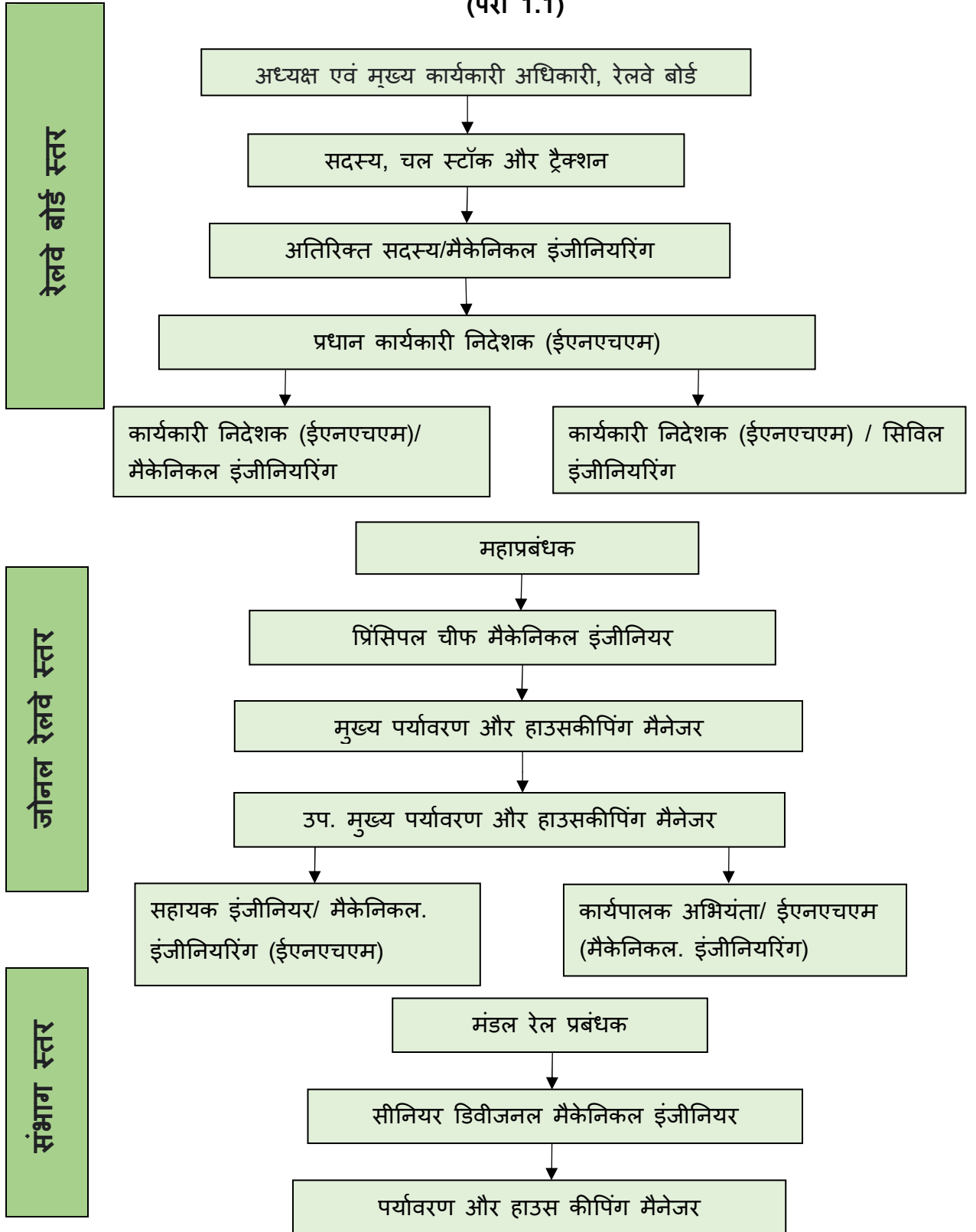

अनुलग्नक - 1.1  
(पैरा 1.1)



अनुलग्नक - 1.2

(पैरा 1.3)

अपशिष्ट प्रबंधन से संबंधित मामलों पर रेलवे बोर्ड द्वारा जारी निर्देश

क्र. सं.	रेलवे बोर्ड का पत्र संख्या और तारीख	विषय
1	2015/ओ एवं एम/6/1 दिनांक 07.04.2015	पर्यावरण और हाउसकीपिंग प्रबंधन निदेशालय का गठन
2	2015/ईएनएचएम/06/02 दिनांक 28.08.2015,	जोनल रेलवे में पर्यावरण एवं हाउसकीपिंग प्रबंधन (ईएनएचएम) विंगों के कार्यक्षेत्र और गठन पर नीति।
3	2018/ईएनएचएम/01/02 दिनांक 05.12.2018	ओए संख्या 141/2014 में 01.10.2018 को एनजीटी के निर्णय के संबंध में दिनांक 27.11.2018 को वी.सी. के माध्यम से हुई बैठक का कार्यवृत्त
4	06/टीजी-IV/10/स्वच्छता नीति दिनांक 04.01.2007	रेलवे स्टेशनों की स्वच्छता/सफाई के लिए दिशानिर्देश
5	2018/ईएनएचएम (सीई)/01/02 दिनांक 17.04.2019	ओए संख्या 141/2014 में माननीय एनजीटी आदेश दिनांक 26.03.2019 के निर्देशों का लागू करना
6	2018/ईएनएचएम/01/02 दिनांक 13.05.2019	माननीय एनजीटी के निर्देशों का लागू करना
7	2015/पर्यावरण/01/03 दिनांक 30.04.2015	सलोनी सिंह बनाम यूओआई और अन्य के मामले में नई दिल्ली में एनजीटी के समक्ष पर्यावरण प्रदूषण पर मामला।
8	2015/ईएनएचएम/08/01 (पीटी1) दिनांक 28.07.2016	"स्वच्छ रेल, स्वच्छ भारत मिशन" - स्टेशन परिसर में सफाई में सुधार के लिए कार्रवाई योग्य बिंदु
9	2016/ईएनएचएम/06/10 दिनांक 05.09.2016	प्रमुख रेलवे स्टेशनों पर बायोडिग्रेडेबल (गीला) और गैर-बायोडिग्रेडेबल (सूखा) अपशिष्ट के लिए अलग कूड़ेदान का प्रावधान
10	2015/ईएनएचएम/06/06 दिनांक 03.02.2016	कॉरपोरेट्स और पीएसयू के निगमित सामाजिक उत्तरदायित्व (सीएसआर) के माध्यम से पहचाने गए रेलवे कार्यों के निष्पादन के लिए दिशानिर्देश
11	97/टीजी-III/613/1 पं. दिनांक 02.06.1999	कूड़े का निपटान
12	2009/टीजी-III/600/25 दिनांक 13.09.2011	अपशिष्ट का निपटान (खानपान अपशिष्ट प्रबंधन प्रणाली)
13	2011/टीजी-III/600/45 दिनांक 02.11.2016	प्रमुख रेलवे स्टेशनों पर बायोडिग्रेडेबल (गीला) और गैर-बायोडिग्रेडेबल (सूखा) अपशिष्ट के लिए अलग कूड़ेदान का प्रावधान

क्र. सं.	रेलवे बोर्ड का पत्र संख्या और तारीख	विषय
14	2006/एम आई/165/9 दिनांक 17.02.2016	ऑन बोर्ड हाउसकीपिंग सर्विसेज (ओबीएचएस) योजना के लिए संशोधित दिशानिर्देश
15	2015/पर्यावरण/01/01 दिनांक 17.10.2016	प्लास्टिक अपशिष्ट प्रबंधन नियम, 2016 आईआर की पहचान 'अपशिष्ट उत्पादक' के रूप में की गई है
16	2016/ईएनएचएम/06/16 दिनांक 09.12.2016	स्टेशनों और ट्रेनों की हाउसकीपिंग पर निष्पादन की समीक्षा के लिए 25.11.2016 को रेलवे बोर्ड में आयोजित बैठक का कार्यवृत्त।
17	2019/ईएनएचएम/11/01 दिनांक 19.08.2019	प्लास्टिक अपशिष्ट प्रबंधन
18	2019/ईएनएचएम/11/01 दिनांक 12.09.2019	प्लास्टिक अपशिष्ट प्रबंधन
19	2018/टीजी- IV/18/विविध/2/पीबीसीएम दिनांक 27.09.2019	प्लास्टिक बोतल क्रशिंग मशीन (पीबीसीएम)
20	2015/ई एवं एचएम/03/02 दिनांक 11.06.2015	पर्यावरण प्रत्याचन
21	2015/ईएनएचएम/12/02 दिनांक 01.02.2017	आईआर प्रतिष्ठानों की ग्रीन रेटिंग प्राप्त करने के लिए नीति की पहल
22	99/एलएमबी/9/25 दिनांक 22.12.1999	जल पुनर्चक्रण संयंत्र
23	2006/एलएमबी/09/01 दिनांक 19.07.2006 और 04.08.2006	जल पुनर्चक्रण संयंत्र(डब्ल्यूआरपी)
24	2015/एलएम(पीए)/08/08/ डब्ल्यूआरपी दिनांक 04.03.2015	प्रमुख उपभोग केंद्रों पर जल पुनर्चक्रण संयंत्र की स्थापना
25	2001/एम आई/141/1 वॉल्यूम। मेंने दिनांक 20.04.2010	बी.ओ.ओ. मॉडल पर स्वचालित "ड्राइव-थ्रू" कोच वाशिंग प्लांट
26	2001/एम आई/141/1 वॉल्यूम। मेंने दिनांक 27.10.2017	पुनर्चक्रण सुविधा के साथ स्वचालित कोच वाशिंग प्लांट का प्रावधान
27	2016/ईएनएचएम/13/02 दिनांक 13.05.2016	कार्यों के अनुमान में पर्यावरण संबंधी कार्यों का प्रावधान

क्र. सं.	रेलवे बोर्ड का पत्र संख्या और तारीख	विषय
28	2016/ईएनएचएम/13/02 दिनांक 12.03.2020	जोनल रेलवे पर पर्यावरण संबंधी कार्यो(ईआरडब्ल्यू) के निष्पादन की मानीटरिंग

### विषय से संबंधित अधिनियम, नियम और विनियम/आदेश (पैरा 1.3)

- पर्यावरण (संरक्षण) अधिनियम, 1986 की धारा 6, 8 और 25; पर्यावरण (संरक्षण) नियम, 1986 का नियम 14;
- जल (प्रदूषण की रोकथाम और नियंत्रण) अधिनियम, 1974;
- ठोस अपशिष्ट प्रबंधन नियम, 2016;
- प्लास्टिक अपशिष्ट प्रबंधन नियम, 2016;
- परिसंकरमय और अन्य अपशिष्ट (प्रबंध और सीमापार संचलन) नियम, 2016;
- बैटरी (प्रबंधन और हैंडलिंग) नियम, 2001;
- जैव चिकित्सा अपशिष्ट प्रबंधन नियम, 2016;
- ई-अपशिष्ट प्रबंधन नियम, 2016;
- 2014 की ओ.ए. संख्या 141 में राष्ट्रीय हरित अधिकरण (एनजीटी) के आदेश दिनांक 18.03.2015, 01.10.2018, 22.01.2019, 26.03.2019, 04.12.2019 और 18.08.2020;
- लोक लेखा समिति (पीएसी) द्वारा विशेषतया 2008-09 की रिपोर्ट संख्या 83, 2009-10 की 21, 2014-15 की 3 और 2015-16 की 38 के लिए समय- समय पर जारी निर्देश/सिफारिशें।

अनुलग्नक 1.3

पैरा 1.5 - नमूना चयन - लेखापरीक्षा अध्ययन के लिए नमूने के चयन का आधार

क्र. सं	विवरण	चयन का आधार
1	ए 1 श्रेणी के स्टेशन	प्रत्येक क्षेत्रीय रेलवे में कुल चयन 3 होना चाहिए (एसईआर और एसईसीआर को छोड़कर, जहां केवल 2 ए 1 श्रेणी के स्टेशन उपलब्ध हैं)। एसईसीआर के मामले में, 2 ए1 श्रेणी के स्टेशनों का चयन किया गया था और एसईआर के मामले में, एक नंबर ए1 श्रेणी के स्टेशन यानी खड़गपुर का चयन किया गया
1(a)	ए एवं बी श्रेणी के स्टेशन	इन श्रेणियों में कुल इकाइयों का 10%, न्यूनतम 2 और अधिकतम 4 के अधीन यादृच्छिक रूप से चुना जाना है
2	मुख्य कोचिंग डिपो	i) श्रेणी में 50% इकाइयाँ यदि 3 से कम हैं, तो बेतरतीब ढंग से चुनी जाने वाली इकाइयाँ = 1 ii) श्रेणी में 50% इकाइयाँ यदि 3 और 5 के बीच, यादृच्छिक रूप से चुनी जाने वाली इकाइयाँ = 2 iii) श्रेणी में 50% इकाइयाँ यदि 6 से ऊपर, यादृच्छिक रूप से चुनी जाने वाली इकाइयाँ = 3 (प्रत्येक पीयू में, न्यूनतम 5 दुकानों के अध्यक्षीन 25% विनिर्माण दुकानों का चयन यादृच्छिक रूप से किया जाएगा)
3	मैकेनिकल वर्कशॉप	
4	सिग्नल एवं दूरसंचार वर्कशॉप	
5	इंजीनीरींग वर्कशॉप	
6	लोकोमोटिव शेड	
7	इएमयू/डीएमयू/मेमू कार शेड	
8	उत्पादन ईकाई	
9	केंद्रीय अस्पताल/सुपर स्पेशियलिटी अस्पताल/उत्पादन इकाइयां अस्पताल	
10	संभागीय अस्पताल अनुमंडल अस्पताल	प्रत्येक श्रेणी के लिए i) एक, जहां अस्पतालों की संख्या 04 से कम है, यादृच्छिक रूप से चुना जाना है ii) दो, जहां अस्पतालों की संख्या 04 के बराबर या उससे अधिक है, उन्हें यादृच्छिक रूप से चुना जाना है
11	वर्कशॉप अस्पताल	प्रत्येक जोन में एक अस्पताल, यदि उपलब्ध हो
12	ई-कचरे के लिए स्थान/लोकेशन	मैक्रो स्टडी- क्षेत्रीय मुख्यालयों/पीयू और 02 मंडलों के ईडीपी केंद्रों का यादृच्छिक रूप से चयन किया जाना है। सूक्ष्म अध्ययन- रेलवे बोर्ड की कार्य योजना में चिन्हित 37 स्टेशनों की सूची में से मैक्रो अध्ययन के लिए चयनित किसी भी मंडल में से 01 मंडल स्क्रैप डिपो और 01 स्टेशन।

अनुलग्नक 1.4 - (पैरा 1.5)  
नमूना चयन - स्टेशन और कोचिंग डिपो

जोनल रेलवे	ए1 श्रेणी के स्टेशन	ए और बी श्रेणी के स्टेशन	सी श्रेणी के स्टेशन	प्रमुख कोचिंग यार्ड
मरे	छत्रपति शिवाजी महाराज टर्मिनस (सीएसएमटी)	पनवेल		लोकमान्य तिलक टर्मिनस
	पुणे	भुसावल		
		वाडी		
	नासिक रोड	इगतपुरी		
पूरे	हावड़ा	बंदेल		टिकियापार
	सियालदाह	बर्धमान		
	भागलपुर			
पूमरे	धनबाद जं.	सोनेपुर		राजेंद्र नगर टर्मिनल
		हाजीपुर		दानापुर
	मुजफ्फरपुर	दानापुर		
	पटना	राजेंद्र नगर टर्मिनस		
पूतरे	विशाखापत्तनम	विजयनगरम		भुवनेश्वर
	भुवनेश्वर	कटक		पुरी
	पुरी			
उरे	नई दिल्ली	जालंधर कैंट		अमृतसर
	श्री माता वैष्णो देवी कटरा	रायबरेली		वाराणसी
	वाराणसी	बाराबंकी		हज़रत निज़ामुद्दीन
		राजपुरा जं.		दिल्ली एस रोहिल्ला
		रोहतक जं.		
		पानीपत		
		मुरादाबाद		
उमरे	प्रयागराज	आगरा फोर्ट		प्रयागराज
	झांसी	प्रयागराज छिविकी		
	आगरा			
उपूरे	लखनऊ	मंडुआडीह		गोरखपुर
	गोरखपुर	काठगोदाम		लखनऊ
	छपरा	बरेली सिटी		काठगोदाम
		हल्द्वानी		



जोनल रेलवे	ए1 श्रेणी के स्टेशन	ए और बी श्रेणी के स्टेशन	सी श्रेणी के स्टेशन	प्रमुख कोचिंग यार्ड
उसीरे	गुवाहाटी	न्यू कूचबिहार		डिब्रूगढ़
		दीमापुर		
	कटिहार	होजै		
	न्यू जलपाईगुड़ी	न्यू बोंगाईगांव		
दपूरे	खड़गपुर	रांची		संतरागाछी
		दीघा		हटिया
		शालीमार		
उपरे	अजमेर	बीकानेर		जोधपुर
		लालगढ़		बीकानेर
	जयपुर	गांधीनगर जयपुर		
	जोधपुर	राय-का-बाग		
दपरे	मैसूर	हुबली		बेंगलुरु
	बेंगलुरु	कृष्णाराजपुरम		
	यशवंतपुर	येलाहंका		
		पांडवपुरा		
दरे	पुरत्ची थलाइवर डॉ एम.जी.आर रेलवे स्टेशन सेंट्रल	तिरुचिरापल्ली जं.		बेसिन ब्रिज
	कोयंबटूर जं.	पलक्कड़ जं.		मंगलौर
	तिरुवनंतपुरम सेंट्रल	ओट्टापलम		तिरुवनंतपुरम
		मेलमारुवाथुर		
दमरे	सिकंदराबाद	नेल्लोर		सिकंदराबाद
	काचीगुडा	भीमावरम		विजयवाड़ा
	विजयवाड़ा	खम्मम		
		रामगुंडम		
दपूमरे	बिलासपुर	रायगढ़		बिलासपुर
	रायपुर	दुर्ग		
		गोंदिया		
पमरे	जबलपुर	सवाई माधोपुर		जबलपुर
	भोपाल	कटनी		
	कोटा	पिपरिया		
		होशंगाबाद		

जोनल रेलवे	ए1 श्रेणी के स्टेशन	ए और बी श्रेणी के स्टेशन	सी श्रेणी के स्टेशन	प्रमुख कोचिंग यार्ड
परे	मुंबई सेंट्रल	वलसाड		बांद्रा टर्मिनस
	वडोदरा	भरुच		अहमदाबाद
	बांद्रा टर्मिनस	बिलिमोरा		इंदौर
		दाहोद		
आरपीयू और मेट्रो रेलवे			दम दम एस्पलेनैड रवीन्द्र सदन कालीघाट महानायक उत्तम कुमार	
<b>कुल</b>	<b>45</b>	<b>59</b>	<b>5</b>	<b>30</b>

अनुलग्नक 1.5

(पैरा 1.5) - नमूना चयन - वर्कशॉप, शेड और उत्पादन इकाइयां

जोनल रेलवे	वर्कशॉपएं			चयनित शेड			चयनित उत्पादन इकाइयां
	मैकेनिकल वर्कशॉप	एसएवंटी वर्कशॉप	इंजि. वर्कशॉप	डीजल लोको शेड	इलेक्ट्रिक लोको शेड	ईएमयू/डीए मयू कार शेड	
मरे	माटुंगा	बाइकुला	मनमाड	कल्याण	अजनी	कुर्ला	
	भुसावल						
पूरे	लिलुआहह	हावड़ा	मुगलसराय	हावड़ा	हावड़ा	बंदेल	
						हावड़ा	
पूमरे	समस्तीपुर			समस्तीपुर	गोमोह	सोनपुर	रेल व्हील पंत, बेला
पूतरे	मांचेश्वर			वाल्टेयर	अंगुल	खुर्दा रोड	
उरे	कालका	गाज़ियाबाद	जालंधर कैंट	लुधियाना	लखनऊ	जालंधर सिटी	
	लखनऊ			तुगलकाबाद	खनालम पुरा	कारशेड/ गाजियाबाद	मॉडर्न कोच फैक्ट्री, रायबरेली
							रेल कोच फैक्ट्री, कपूरथला
							डीएमडब्ल्यू/पटि याला
उमरे	झांसी		सीपीओएच/एसएफ जी/प्रयागराज	झांसी	कानपुर		
उपूरे	गोरखपुर		ब्रिज वर्कशाप, गोरखपुर	इज्जत नगर	गोंडा	औरिहार	
	गोरखपुर						
उसीरे	न्यू बोंगाईगांव		बोंगाईगांव	सिलीगुड़ी		सिलीगुड़ी	
दपूरे			सिनी वर्कशाप	खड़गपुर	संतरागा छी	टिकियापारा	
	खड़गपुर	खड़गपुर					
उपरे	अजमेर	अजमेर		भगत की कोठी		मेड़ता रोड	
	जोधपुर						
दपरे	हुबली			कृष्णाराजापु रम		बेंगलोर कैंट	रेल व्हील फैक्ट्री, येलहांका

जोनल रेलवे	वर्कशॉपएं			चयनित शेड			चयनित उत्पादन इकाइयां
	मैकेनिकल वर्कशॉप	एसएवटी वर्कशॉप	इंजि. वर्कशॉप	डीजल लोको शेड	इलेक्ट्रिक लोको शेड	ईएमयू/डीए मयू कार शेड	
दरे	पैराम्बुर	पोदनुर	अराकोणम	इराड़े	अराकोणम	ताम्बरम	इंटीग्रल कोच फैक्ट्री, पैराम्बुर
				काजीपेट			
दमरे	लल्लागुडा	मेडुगुडा	लल्लागुडा	विजयवाड़ा	काजीपेट	मौला अली	
	गुंटपल्ली				विजयवाड़ा		
दपूमरे	रायपुर			रायपुर	भिलाई	भिलाई	
पमरे	भोपाल			नई कटनी जं.	न्यू कटनी जं.		
परे	लोअर परेल	साबरमती	साबरमती	वटवा	वडोदरा	मुंबई सेंट्रल	
	दाहोद					दाहोद	
आरपी यू और मेट्रो रेलवे कोलका ता	नोआपारा					नोआपारा	बनारस लोकोमोटिव वर्कस
						कबी सुभाष	चित्तरंजन लोकोमोटिव वर्कस
कुल	23	8	10	18	15	19	8

अनुलग्नक 1.6 (पैरा 1.5)  
नमूना चयन-केंद्रीय और मंडलीय अस्पताल

क्षेत्र	चयनित अस्पताल			
	केंद्रीय अस्पताल	मंडलीय अस्पताल	उपमंडलीय अस्पताल	वर्कशॉप अस्पताल
मरे	डॉ. बी.आर. अम्बेडकर अस्पताल., भयखला, मुम्बई	कल्याण	इगतपुरी	
		नागपुर	कुरुद्वारी	
पूरे	बी.आर. सिंह अस्पतालकोलकाता	हावड़ा	अंदल	लिलुआह
		दानापुर	गया	
पूमरे	सेंट्रल सुपर स्पेशियलिटी अस्पताल, पटना	सोनपुर		
पूतरे	केंद्रीय अस्पताल, भुबनेश्वर	वाल्टेयर		
उरे	सुपर स्पेशलिटी अस्पताल, आरडीएसओ, लखनऊ	मुरादाबाद	आनंद विहार टर्मिनल	जगाधरी
	केंद्रीय अस्पताल, ई एवं पीआई, नई दिल्ली	अम्बाला छावनी	अमृतसर	
	प्रोडक्शन यूनिट अस्पताल, एमसीएफ, रायबरेली			
उमरे	केंद्रीय अस्पताल, प्रयागराज	आगरा	कानपुर	
उपूरे	ललित नारायण मिश्रा रेलवे अस्पताल, गोरखपुर	वाराणसी	गोंडा	गोरखपुर
उपूसीरे	केंद्रीय अस्पताल, मालीगाँव	डिब्रूगढ़ टाऊन	न्यू जलपाईगुड़ी	
		कटिहार	रंगिया	
दपूरे	केंद्रीय अस्पताल, गार्डन रीच	खड़गपुर	भिलाई	
		आद्रा	टाटानगर	
उपरे	केंद्रीय अस्पताल, जयपुर	बीकानेर	बांदीकुई	
			आबू रोड	
दपरे	केंद्रीय अस्पताल, हुबली	मैसूर		
	रेलवे अस्पताल, रेल व्हील फैक्ट्री, येलहांका			
दरे	रेलवे अस्पताल, पैराम्बुर	गोल्डन रॉक	विल्लुपुरम	
	रेलवे अस्पताल, इंटीग्रल कोच फैक्ट्री, पैराम्बुर	अराकोनम	पोदानुर	
दमरे	केंद्रीय अस्पताल, लालागुड़ा	विजयवाडा	रायनपाडु	
		नांदेड़	पूर्णा	

क्षेत्र	चयनित अस्पताल			
	केंद्रीय अस्पताल	मंडलीय अस्पताल	उपमंडलीय अस्पताल	वर्कशॉप अस्पताल
दपूमरे	केंद्रीय अस्पताल, बिलासपुर	रायपुर		
पमरे	केंद्रीय अस्पताल, जबलपुर	कोटा	न्यू कटनी जंक्शन	
			गंगापुर सिटी	
परे	जगजीवन राम अस्पताल, मुंबई सेंट्रल	रतलाम	वलसाड	दाहोद
		राजकोट		
आरपीयू और मेट्रो रेलवे	तपन सिन्हा मेमोरियल अस्पताल, टॉलीगंज			
	केंद्रीय अस्पताल, बीएलडब्ल्यू, वाराणसी			
	कस्तूरबा गांधी अस्पताल, सीएलडब्ल्यू/चित्तरंजन			
<b>कुल</b>	<b>23</b>	<b>24</b>	<b>21</b>	<b>4</b>

अनुलग्नक 1.7 - (पैरा 1.5)

ईडीपी केंद्रों और स्क्रेप डिपो के चयन को दर्शाने वाली विवरण

जोनल रेलवे	जोनल ईडीपी सेंटर	मंडलीय ईडीपी केंद्र	मंडलीय स्क्रेप डिपो	स्टेशन (पीआरएस/यूटीएस)
मरे	ईडीपी केंद्र मुख्यालय	मुंबई, पुणे	मुंबई डिवीजन-एसएमएम (जी) करी रोड डिपो, मुंबई	पुणे
पूरे	जोनल मुख्यालय, हावड़ा	हावड़ा, सियालदाह	बेलूर स्क्रेप यार्ड	हावड़ा
पूमरे	जोनल मुख्यालय, हाजीपुर	दानापुर	स्क्रेप डिपो, सोनपुर गढ़हरा	राजेंद्र नगर टर्मिनल
		सोनपुर		
पूतरे	भुवनेश्वर	संबलपुर	स्क्रेप डिपो, मांचेश्वर	विशाखापत्तनम
		खुर्दा रोड		
उरे	मुख्यालय (स्टोर सैक्शन) नई दिल्ली	मुरादाबाद	जीएसडी/शकुरबस्ती (स्टोर सैक्शन)	नई दिल्ली
	डीएमडब्ल्यू/पटियाला	लखनऊ		
उमरे	ईडीपी केंद्र/मुख्यालय/प्रयागराज	झांसी	झांसी	आगरा कैंट.
		आगरा		
उपूरे	ईडीपी केंद्र, गोरखपुर	लखनऊ	गोरखपुर	मंडुआडीह
उसीरे	आईटी केंद्र / मुख्यालय / मालीगांव	लुमडिंग	पांडु	कटिहार
		अलीपुरद्वार		
उपरे	ईडीपी केंद्र- जयपुर (मुख्यालय)	बीकानेर, जयपुर	बीकानेर	अजमेर
आरपीयू और मेट्रो रेलवे	ईडीपी केंद्र /मेट्रो, कोलकाता, बनारस, चितरंजन	बीएलडब्ल्यू-सीएलडब्ल्यू-	स्क्रेप डिपो, नोआपारा	--
दरे	ईडीपी केंद्र, चेन्नई	चेन्नई	जीएसडी, पैराम्बुर	चेन्नई सेंट्रल
	ईडीपी केंद्र, आईसीएफ	पलक्कड़		
दमरे	मुख्यालय	सिकंदराबाद	लल्लागुडा	सिकंदराबाद
		विजयवाड़ा		

जोनल रेलवे	जोनल ईडीपी सेंटर	मंडलीय ईडीपी केंद्र	मंडलीय स्क्रेप डिपो	स्टेशन (पीआरएस/यूटीएस)
दपूरे	जोनल मुख्यालय / गार्डनरीच	रांची	खड़गपुर	रांची
		खड़गपुर		
दपूमरे	बिलासपुर	रायपुर	जीएसडी- रायपुर	बिलासपुर
		नागपुर		
दपरे	ईडीपी केंद्र/हुबली	हुबली	हुबली	मैसूर
	ईडीपी केंद्र/आरडब्ल्यूएफ	मैसूर		
परे	चर्चगेट, मुंबई	मुंबई सेंट्रल	महालक्ष्मी	मुंबई सेंट्रल
		अहमदाबाद		
पमरे	जबलपुर	जबलपुर	डिविज़न स्क्रेप डिपो	जबलपुर
		कोटा	जबलपुर	
कुल	22	31	17	16



अनुलग्नक- 2.1 - (पैरा 2.2)

उस जोन, डिवीजन और स्टेशन का ब्यौरा दर्शाने वाला विवरण है जिसमें विभिन्न स्तरों पर जवाबदेह सत्त्व स्थापित नहीं किया गया था और बैठकों/संयुक्त निरीक्षणों का आयोजन किया गया नहीं पाया गया था।

क्र. सं.	जोन का नाम	प्रत्येक स्तर पर जवाबदेह सत्त्वों को स्थापित नहीं किया गया है			वर्ष 2019-20 में नहीं की गई बैठक/संयुक्त निरीक्षण		
		जोन	डिविजन	स्टेशन	जोन	डिविजन	स्टेशन
1	2	3	4	5	6	7	8
1	मरे	-	(01) सोलापुर	(04) इगतपुरी, पनवेल, पुणे, वाडी	-	(02) पुणे, सोलापुर	(04) इगतपुरी, पनवेल, पुणे, वाडी,
2	पूरे	01	(03) हावड़ा, सियालदाह, मालदा	(05) हावड़ा, बर्धमान, बंदेल सियालदाह भागलपुर	01	(03) हावड़ा, सियालदाह, मालदा	(05) हावड़ा, बर्धमान बंदेल, सियालदाह, भागलपुर
3	पूतरे	-	-	-	-	-	(01) पुरी
4	उरे	-	(03) मुरादाबाद, दिल्ली और अंबाला	(05) नई दिल्ली, पानीपत, रोहतक, राजपुरा जं. एवं मुरादाबाद	01	(04) मुरादाबाद, दिल्ली, फिरोजपुर और अंबाला	(10) वाराणसी, रायबरेली, बाराबंकी, मुरादाबाद, नई दिल्ली, पानीपत, रोहतक, श्री माता वैष्णो देवी कटरा, जालंधर कैंट और राजपुरा जं.
5	उमरे	-	-	-	01	(03) प्रयागराज, आगरा, झांसी	(05) झांसी, प्रयागराज, प्रयागराज छिवकी, आगरा कैंट, आगरा फोर्ट

क्र. सं.	जोन का नाम	प्रत्येक स्तर पर जवाबदेह सत्त्वों को स्थापित नहीं किया गया है			वर्ष 2019-20 में नहीं की गई बैठक/संयुक्त निरीक्षण		
		ज़ोन	डिविजन	स्टेशन	ज़ोन	डिविजन	स्टेशन
1	2	3	4	5	6	7	8
6	उपूरे	-	-	(07) गोरखपुर, लखनऊ, छपरा, मंडुआडीह, काठगोदाम, हल्द्वानी बरेली शहर	-	-	(07) गोरखपुर, लखनऊ, छपरा, मंडुआडीह, काठगोदाम, हल्द्वानी बरेली शहर
7	उपूसीरे	-	(03) लुमडिंग, रंगिया और कटिहार	(06) दीमापुर, होजाई, गुवाहाटी, न्यू बोंगाईगांव, न्यू जलपाईगुड़ी और कटिहार	01	(03) लुमडिंग, रंगिया और कटिहार	(07) दीमापुर, होजाई, गुवाहाटी, न्यू कूचबिहार, न्यू बोंगाईगांव, न्यू जलपाईगुड़ी और कटिहार
8	उपरे	-	-	-	-	-	(03) गांधी नगर जयपुर, जोधपुर, राय का बाग
9	दरे	-	-	-	-	-	(02) तिरुचिरापल्ली जं. और मेलमारुवातुर,
10	दपूरे	-	-	-	-	-	(02) रांची और शालीमार
11	दपूमरे	-	(02) बिलासपुर, रायपुर	(04) बिलासपुर, रायगढ़, दुर्ग, गोंदिया	-	(02) बिलासपुर रायपुर	(05) बिलासपुर, रायगढ़, रायपुर, दुर्ग, गोंदिया

क्र. सं.	जोन का नाम	प्रत्येक स्तर पर जवाबदेह सत्त्वों को स्थापित नहीं किया गया है			वर्ष 2019-20 में नहीं की गई बैठक/संयुक्त निरीक्षण		
		ज़ोन	डिविजन	स्टेशन	ज़ोन	डिविजन	स्टेशन
1	2	3	4	5	6	7	8
12	दपरे	01	(02) बैंगलुरु, हुबली	(04) हुबली, यशवंतपुर, कृष्णराजापुरम, येलहांका	01	(02) बैंगलुरु, हुबली	(04) यशवंतपुर, कृष्णराजापुरम, येलहांका हुबली
13	परे	-	(03) मुंबई सेंट्रल, वडोदरा, रतलाम	(07) मुंबई सेंट्रल, बांद्रा टर्मिनस वडोदरा, भरुच, वलसाड, बिलिमोरा जं, दाहोद	01	(03) मुंबई सेंट्रल, वडोदरा, रतलाम	(07) मुंबई सेंट्रल, बांद्रा टर्मिनस वडोदरा, भरुच, वलसाड, बिलिमोरा जं, दाहोद
14	पमरे	-	-	-		(01) जबलपुर	(04) होशंगाबाद, जबलपुर, कटनी और पिपरिया
15	मेट्रो / कोलकाता	-	-	-	01	-	(05) दमदम, एस्प्लेनेड, रवीन्द्र सदन, कालीघाट, महानायक उत्तम कुमार
	<b>कुल</b>	<b>02 जोन</b>	<b>17 डिवीजन</b>	<b>42 स्टेशन</b>	<b>07 जोन</b>	<b>23 डिवीजन</b>	<b>71 स्टेशन</b>

स्रोत- चयनित स्टेशनों और संबंधित डिवीजनों/जोनों के रिकॉर्ड

अनुलग्नक- 2.2

(पैरा 2.3 में संदर्भित)

उन स्टेशनों और कोचिंग डिपो का ब्यौरा दर्शाने वाला विवरण जिनमें अपशिष्ट की मात्रा का निर्धारण नहीं किया गया था और बायोडिग्रेडेबल और गैर-बायोडिग्रेडेबल के रूप में उत्पन्न अपशिष्ट का पृथक्करण नहीं किया गया।

क्रम संख्या	जोन का नाम	उत्पन्न अपशिष्ट की मात्रा का निर्धारण नहीं किया गया (स्टेशन/कोचिंग डिपो)	कुछ वर्षों में किया गया निर्धारण	बायो और बायोडिग्रेडेबल वेस्ट का पृथक्करण नहीं किया गया	डिग्रेडेबल नॉन-बायोडिग्रेडेबल का पृथक्करण	कुछ वर्षों में किए गए जैव-डिग्रेडेबल का पृथक्करण	सफाई/कचरा उठा ने की संविदा बंद की गयी है
1	2	3	4	5	6	7	7
1	मरे	(04) छत्रपति शिवाजी महाराज टर्मिनस, इगतपुरी, पनवेल, वाड़ी, (01) (कोचिंग डिपो/ लोकमान्य तिलक टर्मिनस)	-	(05) छत्रपति शिवाजी महाराज टर्मिनस, इगतपुरी, पुणे, पनवेल और वाड़ी, (01) (कोचिंग डिपो/ लोकमान्य तिलक टर्मिनस)	-	(03) इगतपुरी (07 माह) नासिक रोड (03 माह) भुसावल (12 माह)	
2	पूरे	(01) बर्धमान,	-	(05) हावड़ा, बर्धमान, बंदेल, सियालदाह, भागलपुर (01) (कोचिंग डिपो/टिकियापारा)	-	(02) बर्धमान (6 माह), भागलपुर (2 माह)	
3	पूमरे	-	(02) सोनपुर (19-20), मुजफ्फरपुर (19-20)	-	(05) सोनपुर (19-20), मुजफ्फरपुर (2019-20), हाजीपुर (2017-20), पटना (2018-20) और राजेंद्रनगर टर्मिनल (2018-20)	(01) सोनपुर (3 माह)	

क्रम संख्या	जोन का नाम	उत्पन्न अपशिष्ट की मात्रा का निर्धारण नहीं किया गया (स्टेशन/कोचिंग डिपो)	कुछ वर्षों में किया गया निर्धारण	बायो डिग्रेडेबल और नॉन-बायोडिग्रेडेबल वेस्ट का पृथक्करण नहीं किया गया	कुछ वर्षों में किए गए जैव-डिग्रेडेबल का पृथक्करण	सफाई/कचरा उठा ने की संविदा बंद की गयी है
1	2	3	4	5	6	7
4	पूतरे	-	-	(05) विशाखापत्तनम, विजियानग्राम, भुवनेश्वर, कटक और पुरी (02) (कोचिंग डिपो/ पुरी और भुवनेश्वर)	-	(01) पुरी (2 माह)
5	उरे	(07) नई दिल्ली, रायबरेली, बाराबंकी, पानीपत, रोहतक, श्री माता वैष्णो देवी कटरा, जालंधर कैंट) (03) (कोचिंग डिपो/हजरत निजामुद्दीन, दिल्ली सराय रोहिल्ला और अमृतसर)	(02) राजपुरा (19-20), वाराणसी (19-20)	(08) नई दिल्ली, रायबरेली, बाराबंकी, वाराणसी, पानीपत, रोहतक, श्री माता वैष्णो देवी कटरा, जालंधर कैंट (03) (कोचिंग डिपो/हजरत निजामुद्दीन, दिल्ली सराय रोहिल्ला और अमृतसर)	(01) राजपुरा (19-20)	(06) (रायबरेली जं (4 माह) बाराबंकी (8 माह) पानीपत (2 माह), रोहतक (4 माह), राजपुरा (5 माह), जालंधर कैंट (2 माह)
6	उमरे	(04) झांसी, प्रयागराज छिवकी, आगरा कैंट, आगरा फोर्ट (01) (कोचिंग डिपो//प्रयागराज)	-	(04), झांसी, प्रयागराज छिवकी, आगरा कैंट, आगरा फोर्ट (01) (कोचिंग डिपो//प्रयागराज)	(01) प्रयागराज (केवल 2019-20 में किया गया)	(01) प्रयागराज छिवकी (15 माह)

क्रम संख्या	जोन का नाम	उत्पन्न अपशिष्ट की मात्रा का निर्धारण बिल्कुल नहीं किया गया (स्टेशन/कोचिंग डिपो)	कुछ वर्षों में किया गया निर्धारण	बायो डिग्रेडेबल और नॉन-बायोडिग्रेडेबल वेस्ट का पृथक्करण नहीं किया गया	कुछ वर्षों में किए गए जैव-डिग्रेडेबल का पृथक्करण	सफाई/कचरा उठा ने की संविदा बंद की गयी है
1	2	3	4	5	6	7
7	उपरे	(01) बरेली सिटी (03) (कोचिंग डिपो//गोरखपुर, ऐशबाग और काठगोदाम)	-	(01) मंडुआडीह, (03) (कोचिंग डिपो//गोरखपुर, ऐशबाग और काठगोदाम)	-	(02) हल्द्वानी (6 माह) और बरेली शहर एसटीएन। (2 माह)
8	पूसीरे	(05) दीमापुर, होजाई, न्यू कूचबिहार, न्यू जलपाईगुड़ी और कटिहार (01) (कोचिंग डिपो/ डिब्रूगढ़)	(02) गुवाहाटी (2018-19 और 2019-20) केवल न्यू बोगीगांव (2018-19 और 2019-20)	(05) दीमापुर, होजाई, न्यू कूचबिहार, न्यू जलपाईगुड़ी और कटिहार (01) (कोचिंग डिपो/ डिब्रूगढ़)	(02) गुवाहाटी (2018-19 और 2019-20) केवल न्यू बोगीगांव (2018-19 और 2019-20)	(01) गुवाहाटी (4 माह)
9	उपरे	(03) बीकानेर, लालगढ़, राय का बाग (01) कोचिंग डिपो/, बीकानेर	(03) जयपुर (19-20) अजमेर (19-20), गांधी नगर जयपुर (19-20)	(03) बीकानेर, लालगढ़ और राय का बाग, (02) (कोचिंग डिपो//बीकानेर और जोधपुर)	(04) अजमेर (19-20), जयपुर (2019-20) गांधी नगर जयपुर जोधपुर (19-20)	(02) जोधपुर (1 माह) गांधी नगर जयपुर (1 माह)
10	दरे	-	-	-	(01) कोचिंग डिपो//तिरुवनंतपुरम (2019-20)	(01) कोयंबटूर (4 माह),
11	दमरे	(02) (कोचिंग डिपो/विजयवाड़ा और	-	(01) भीमावरम (01) (कोचिंग डिपो/ विजयवाड़ा)	-	(02) नेल्लोर (9 माह)

क्रम संख्या	जोन का नाम	उत्पन्न अपशिष्ट की मात्रा का निर्धारण बिल्कुल नहीं किया गया (स्टेशन/कोचिंग डिपो)	कुछ वर्षों में किया गया निर्धारण	बायो डिग्रेडेबल और नॉन-बायोडिग्रेडेबल वेस्ट का पृथक्करण नहीं किया गया	कुछ वर्षों में किए गए जैव-डिग्रेडेबल का पृथक्करण	सफाई/कचरा उठा ने की संविदा बंद की गयी है
1	2	3	4	5	6	7
		सिकंदराबाद)				भीमावरम (20 माह)
12	दपूरे	(02) खड़गपुर, शालीमार (01) (कोचिंग डिपो/संतारागाछी)	(01) दीघा (केवल 19-20 में किया) (01) (कोचिंग डिपो/ हटिया (2017 से 2020)	(02) खड़गपुर और शालीमार (01) (कोचिंग डिपो/संतारागाछी	(01) दीघा (केवल 19-20 में किया गया)	-
13	दपूमरे	(01) गोंदिया (01) (कोचिंग डिपो/बिलासपुर)	(01) दुर्ग (15-16 और 18-19 केवल) -	(03) रायगढ़, गोंदिया, दुर्ग (01) (कोचिंग डिपो/बिलासपुर)	(01) रायपुर (केवल 19-20)	-
14	दपरे	(04) येलहांका, मैसूर, पांडवपुरा और हुबली (01) (कोचिंग डिपो/ केएसआर बेंगलुरु)	-	(07) केएसआर बेंगलुरु, यशवंतपुर, कृष्णराजापुरम, येलहांका, पांडवपुरा, मैसूर, हुबली (01) (कोचिंग डिपो/ केएसआर बेंगलुरु)	-	-
15	परे	(03) मुंबई सेंट्रल वलसाड एवं दाहोद, (03) (कोचिंग डिपो/बांद्रा टर्मिनस,	(04) बांद्रा टर्मिनस (19-20), बिलिमोरा जं (19-20), वडोदरा	(05) वलसाड, दाहोद, मुंबई सेंट्रल, वडोदरा और बिलिमोरा जेएन (03) (कोचिंग	(02) भरुच (19-20) बांद्रा टर्मिनस (19-20)	-

क्रम संख्या	जोन का नाम	उत्पन्न अपशिष्ट की मात्रा का निर्धारण नहीं किया गया (स्टेशन/कोचिंग डिपो)	कुछ वर्षों में किया गया निर्धारण	बायो डिग्रेडेबल और नॉन-बायोडिग्रेडेबल वेस्ट का पृथक्करण नहीं किया गया	कुछ वर्षों में किए गए जैव-डिग्रेडेबल का पृथक्करण	सफाई/कचरा उठा ने की संविदा बंद की गयी है
1	2	3	4	5	6	7
		अहमदाबाद और इंदौर)	(18-20 केवल) और भरूच (17-20)	डिपो/बांद्रा टर्मिनस, अहमदाबाद और इंदौर)		
16	पमरे	(02) भोपाल, होशंगाबाद,	(02) कोटा (19-20) सवाईमाधोपुर (19-20)	(06) जबलपुर, कटनी, भोपाल, होशंगाबाद, कोटा और सवाईमाधोपुर (01) (कोचिंग डिपो/जबलपुर)	-	(01) होशंगाबाद (20 महीना)
17	आरपीयू और मेट्रो रेल	-	(01) दम दम (19-20)	-		-
कुल		37 स्टेशन/ 18 कोचिंग डिपो	18 स्टेशन/01 कोचिंग डिपो	60 स्टेशन/ 22 कोचिंग डिपो	17 स्टेशन/01 कोचिंग डिपो	23 स्टेशन

स्रोत- संबंधित डिवीजनों/जोनों के चयनित स्टेशनों/कोचिंग डिपो का रिकॉर्ड



### अनुलग्नक 2.3

#### (पैरा 2.4 - सत्यापन योग्य संकेतक)

आईएसओ 14001 की उपलब्धि (प्रगति)	ठोस कचरे के अलग-अलग संग्रह के लिए आवश्यक और उपलब्ध कराए गए कूड़ेदानों के जोड़े	कूड़ा उठाने के ठेके की स्थिति (स्टेशन तक पहुंचने के लिए) (हां/नहीं)
वाटर ऑडिट (प्रगति)	अलग किए गए कचरे का परिवहन (हां/नहीं)	प्लेटफार्मों, सर्कुलेटिंग एरिया और ट्रेनों में गंदगी फैलाने वाले व्यक्तियों को दंडित करने के लिए नामित प्राधिकारी (सं.)
एनर्जी ऑडिट (प्रगति)	प्लास्टिक बोतल क्रशिंग मशीनों की योजना बनाई और प्रदान की संख्या	ट्रैक के किनारे अतिक्रमण की संख्या जो उपद्रव पैदा कर रहे हैं
जनता की शिकायतें और सुझाव प्राप्त करने के लिए रेलवे स्टेशन की वेबसाइट/वेबपेज	ट्रैक पर खुले में शौच को रोकने के लिए टीमों का गठन (संख्या)	रेलवे भूमि पर अनधिकृत डंपिंग को रोकने के लिए चारदीवारी की आवश्यकता वाले स्थान की संख्या (सं.)
पानी / अपशिष्ट / सीवरेज के पुनर्चक्रण का दायरा (केएलडी में)	रेलवे स्टेशन पर खाद संयंत्र (संख्या और क्षमता)	रेलवे पटरियों पर खुले में शौच को रोकने के लिए स्थापित शौचालयों की संख्या। (सं.)
नियोजित अपशिष्ट/जल/सीवरेज पुनर्चक्रण संयंत्र (टीडीसी और केएलडी में क्षमता के साथ)	सामग्री पुनर्प्राप्ति सुविधा (वर्गमीटर में क्षेत्र)	परिसंचारी क्षेत्र में उपलब्ध कराए गए शौचालयों की संख्या।
सफाई अनुबंध की स्थिति (हां/नहीं)	अनधिकृत डंपिंग, खुले में शौच और अतिक्रमण को रोकने के लिए यूएलबी के साथ समन्वय (बैठकों की संख्या)	जन जागरूकता अभियानों पर पोस्टर के लिए स्थानों की संख्या (संख्या)
अनाधिकृत डंपिंग को रोकने के लिए लगाए गए कूड़ेदानों की संख्या (संख्या)	सफाई की निगरानी के लिए सीसीटीवी कैमरे (सं.)	रेलवे परिसरों पर अवैध डंपिंग के स्थान (सं.)

अनुलग्नक- 2.4

(पैरा 2.4 में संदर्भित)

उन स्टेशनों का ब्यौरा दर्शाने वाले विवरण जहां सीटीई/सीएफओ को न तो लागू किया गया था और न ही 31 जुलाई 2021 तक प्राप्त किया गया था

क्र. सं.	जोनल रेलवे	सीटीई लागू नहीं किया गया	सीटीई के लिए आवेदन किया गया लेकिन प्राप्त नहीं किया गया	सीएफओ प्राप्त नहीं हुआ	सीटीई प्राप्त किए बिना सीएफओ प्राप्त किया गया
1	2	3	4	5	6
1	मरे	-	(01) छत्रपति शिवाजी महाराज टर्मिनस	(01) पनवेल	(01) छत्रपति शिवाजी महाराज टर्मिनस*
2	पूरे	(05) हावड़ा बर्धमान बंदेल, सियालदाह और भागलपुर	-	(01) भागलपुर	(04) हावड़ा बर्धमान बंदेल और सियालदाह
3	पूमरे	-	-	(03) पटना, राजेंद्र नगर और दानापुर	-
4	पूतरे	-	(03) भुवनेश्वर, पुरी और कटक	(03) भुवनेश्वर, पुरी और कटक	-
5	उरे	(08) वाराणसी, रायबरेली, बाराबंकी, मुरादाबाद, पानीपत, रोहतक, श्री माता वैष्णो देवी कटरा और जालंधर कैंट।	-	(06) नई दिल्ली, पानीपत, रोहतक, श्री माता वैष्णो देवी कटरा, जालंधर कैंट और राजपुरा	(04) वाराणसी, रायबरेली, बाराबंकी और मुरादाबाद -
6	उमरे	(05) झांसी, प्रयागराज, प्रयागराज छिवकी, आगरा कैंट। और आगरा फोर्ट	-	(02) आगरा कैंट और आगरा फोर्ट	(03) झांसी, प्रयागराज और प्रयागराज छिवकी
7	उपूरे	(06) गोरखपुर, लखनऊ, मंडुआडीह, काठगोदाम, हल्द्वानी और बरेली शहर	-	-	(06) गोरखपुर, लखनऊ, मंडुआडीह, काठगोदाम हल्द्वानी और बरेली शहर-

क्र. सं.	जोनल रेलवे	सीटीई लागू नहीं किया गया	सीटीई के लिए आवेदन किया गया लेकिन प्राप्त नहीं किया गया	सीएफओ प्राप्त नहीं हुआ	सीटीई प्राप्त किए बिना सीएफओ प्राप्त किया गया
1	2	3	4	5	6
8	उपूसीरे	(07) दीमापुर, होजाई, गुवाहाटी, न्यू बोंगईगांव, न्यू कूचबिहार, न्यू जलपाईगुड़ी और कटिहार	-	(07) दीमापुर, होजाई, गुवाहाटी, न्यू बोंगईगांव, न्यू कूचबिहार, न्यू जलपाईगुड़ी और कटिहार	-
9	उपरे	(06) अजमेर, बीकानेर, लालगढ़, जयपुर, गांधी नगर जयपुर, जोधपुर,	-	(01) अजमेर	(05) बीकानेर, लालगढ़, जयपुर, गांधी नगर, जयपुर और जोधपुर -
10	दरे	(06) एमजीआर चेन्नई सेंट्रल, कोयंबटूर जेएन, तिरुवनंतपुरम सेंट्रल, तिरुचिरापल्ली जेएन, पलक्कड़ जं और ओत्तापलम	-	(01) तिरुचिरापल्ली	(05) एमजीआर चेन्नई सेंट्रल, कोयंबटूर जेएन, तिरुवनंतपुरम सेंट्रल, पलक्कड़ जेएन और ओत्तापलम
11	दपूरे	(04) खड़गपुर, शालीमार, रांची और दीघा	-	(02) खड़गपुर, शालीमार,	(02) रांची और दीघा
12	दपूमरे	(02) दुर्ग, गोंदिया	-	(02) दुर्ग, गोंदिया	-
13	दपरे	(05) केएसआर बेंगलुरु, यशवंतपुर, कृष्णराजापुरम, येलाहांका और मैसूर,	(01) हुबली	(03) केएसआर बेंगलुरु, यशवंतपुर और हुबली	(03) कृष्णराजापुरम, येलहांका और मैसूर
14	परे	(02) वलसाड, बिलिमोरा जं,	(04) मुंबई सेंट्रल, भरुच, बांद्रा टर्मिनस और दाहोद	(05) मुंबई सेंट्रल, भरुच, वलसाड, बिलिमोरा जं, दाहोद	(01) बांद्रा टर्मिनस*
15	पमरे	-	(02) कोटा और सवाईमाधोपुर	(06) जबलपुर, कटनी, पिपरिया, होशंगाबाद, कोटा और सवाईमाधोपुर	-

क्र. सं.	जोनल रेलवे	सीटीई लागू नहीं किया गया	सीटीई के लिए आवेदन किया गया लेकिन प्राप्त नहीं किया गया	सीएफओ प्राप्त नहीं हुआ	सीटीई प्राप्त किए बिना सीएफओ प्राप्त किया गया
1	2	3	4	5	6
16	आरपीयू और मेट्रो रेल.	(03) दमदम, एस्प्लेनेड, रवीन्द्र सदन	-	(03) दमदम, एस्प्लेनेड, रवीन्द्र सदन	-
कुल		59 स्टेशन	11 स्टेशन	46 स्टेशन	34 स्टेशन

\* हालांकि सीटीई लागू किया गया था, सीधे सीएफओ दिया गया था ।

स्रोत- चयनित स्टेशनों (मेकेनिकल लॉन्डी सहित, यदि कोई हो), कोचिंग डिपो और संबंधित डिवीजनों/जोनों के रिकॉर्ड

अनुलग्नक- 2.5

(पैरा 2.6 में संदर्भित)

सत्यापनीय संकेतकों के प्रति उपलब्धि की स्थिति को दर्शाने वाला विवरण।

क्रम सं.	जोन का नाम	37 चिह्नित स्टेशनों के अलावा कुल चयनित प्रमुख स्टेशन	ईटीपी/एसटीपी /डब्ल्यूआरपी उपलब्ध नहीं कराया गया	वेस्ट कंपोस्ट प्लांट नहीं लगाया गया	सामग्री रिकवरी सुविधा उपलब्ध नहीं थी	सीसीटीवी का इस्तेमाल सफाई के लिए नहीं किया गया	यूएलबी के साथ समन्वय न	परिसंचारी क्षेत्र में शौचालय की व्यवस्था नहीं थी
1	2	3	4	5	6	7	8	9
1	मरे	(04) छत्रपति शिवाजी महाराज टर्मिनस, पनवेल, वाडी, और भुसावल	(01) पनवेल	(02) पनवेल और वाडी	(03) पनवेल और वाडी और भुसावल	(01) वाडी	(03) पनवेल वाडी और भुसावल	(01) वाडी
2	पूरे	(03) बर्धमान बंदेल भागलपुर	(02) बर्धमान और बंदेल	(03) बंदेल, बर्धमान और भागलपुर	(03) बंदेल, बर्धमान और भागलपुर	(01) बर्धमान	(03) बंदेल, बर्धमान और भागलपुर	-
3	पूमरे	(05) हाजीपुर, सोनपुर, मुजफ्फरपुर, पटना और दानापुर	(03) हाजीपुर, पटना और दानापुर	(03) सोनपुर, हाजीपुर और दानापुर	(03) हाजीपुर, सोनपुर और मुजफ्फरपुर	-	(02) सोनपुर और मुजफ्फरपुर	-
4	पूतरे	(03) भुवनेश्वर, पुरी और कटक	(03) भुवनेश्वर, पुरी और कटक	-	(03) भुवनेश्वर, पुरी और कटक	-	-	(01) कटक
5	उरे	(07) रायबरेली, बाराबंकी, मुरादाबाद, पानीपत, रोहतक, जालंधर कैंट और राजपुरा जं.	(07) रायबरेली, बाराबंकी, मुरादाबाद, पानीपत, रोहतक, जालंधर कैंट और राजपुरा जं.	(07) रायबरेली, मुरादाबाद, पानीपत, रोहतक, जालंधर कैंट, राजपुरा जं. और बाराबंकी	(07) रायबरेली, मुरादाबाद, पानीपत, रोहतक, जालंधर कैंट, राजपुरा जं. और बाराबंकी	(06) रायबरेली, मुरादाबाद, पानीपत, रोहतक, जालंधर कैंट और राजपुरा जं.	(06) रायबरेली, मुरादाबाद, पानीपत, रोहतक, जालंधर कैंट और राजपुरा जं.	(03) रायबरेली जं, मुरादाबाद, जालंधर कैंट

क्रम सं.	जोन का नाम	37 चिन्हित स्टेशनों के अलावा कुल चयनित प्रमुख स्टेशन	ईटीपी/एसटीपी /डब्ल्यूआरपी उपलब्ध नहीं कराया गया	वेस्ट कंपोस्ट प्लांट नहीं लगाया गया	सामग्री रिकवरी सुविधा उपलब्ध नहीं थी	सीसीटीवी का इस्तेमाल सफाई के लिए नहीं किया गया	यूएलबी के साथ समन्वय न	परिसंचारी क्षेत्र में शौचालय की व्यवस्था नहीं थी
1	2	3	4	5	6	7	8	9
6	उमरे	(02) प्रयागराज छिवकी, आगरा किला	(02) प्रयागराज छिवकी, आगरा किला	(02) प्रयागराज छिवकी, आगरा किला	(02) प्रयागराज छिवकी, आगरा किला	(02) प्रयागराज छिवकी, आगरा किला	(02) प्रयागराज छिवकी, आगरा किला	(02) प्रयागराज छिवकी, आगरा किला
7	उपूरे	(05) गोरखपुर, छपरा, काठगोदाम हल्द्वानी बरेली सिटी	(05) गोरखपुर, छपरा, काठगोदाम हल्द्वानी बरेली सिटी	(02) हल्द्वानी बरेली सिटी	(03) हल्द्वानी बरेली सिटी काठगोदाम	(04) गोरखपुर, छपरा हल्द्वानी बरेली सिटी	(05) गोरखपुर, छपरा हल्द्वानी बरेली सिटी और काठगोदाम	(04) छपरा हल्द्वानी बरेली सिटी और काठगोदाम
8	पूसीरे	(04) दीमापुर, न्यू बोंगाईगांव, न्यू कूचबिहार और न्यू जलपाईगुड़ी	(04) दीमापुर, न्यू बोंगाईगांव, न्यू कूचबिहार और न्यू जलपाईगुड़ी	(02) दीमापुर और न्यू बोंगाईगांव	(04) दीमापुर, न्यू बोंगाईगांव, न्यू कूचबिहार और न्यू जलपाईगुड़ी	(02) न्यू जलपाईगुड़ी और न्यू बोंगाईगांव	(04) दीमापुर, न्यू बोंगाईगांव, न्यू कूचबिहार और न्यू जलपाईगुड़ी	(03) दीमापुर, न्यू बोंगाईगांव, और न्यू जलपाईगुड़ी
9	उपरे	(03) बीकानेर, लालगढ़ और गांधी नगर जयपुर	(02) लालगढ़, गांधी नगर जयपुर	(03) लालगढ़, बीकानेर और गांधी नगर जयपुर	(03) बीकानेर, गांधी नगर जयपुर और लालगढ़	(01) लालगढ़	-	(03) गांधी नगर जयपुर, बीकानेर और लालगढ़
10	दरे	(03) कोयंबटूर जं पलक्कड़ जं, ओट्टुप्पलम	(03) कोयंबटूर जं पलक्कड़ जं, ओट्टुप्पलम	(03) कोयंबटूर जं पलक्कड़ जं, ओट्टुप्पलम	(02) कोयंबटूर जं, ओट्टुप्पलम	(03) कोयंबटूर जं, पलक्कड़ जं, ओट्टुप्पलम	(03) कोयंबटूर जं, पलक्कड़ जं, ओट्टुप्पलम	(02) पलक्कड़ जं, ओट्टुप्पलम
11	दमरे	(04) खम्मम, रामागुंडम नेल्लोर, भीमावरम	(02) नेल्लोर, भीमावरम	(04) खम्मम, रामागुंडम, नेल्लोर, भीमावरम	-	(02) भीमावरम, रामागुंडम	-	(04) खम्मम, रामागुंडम, नेल्लोर, भीमावरम

क्रम सं.	जोन का नाम	37 चिन्हित स्टेशनों के अलावा कुल चयनित प्रमुख स्टेशन	ईटीपी/एसटीपी /डब्ल्यूआरपी उपलब्ध नहीं कराया गया	वेस्ट कंपोस्ट प्लांट नहीं लगाया गया	सामग्री रिकवरी सुविधा उपलब्ध नहीं थी	सीसीटीवी का इस्तेमाल सफाई के लिए नहीं किया गया	यूएलबी के साथ समन्वय न	परिसंचारी क्षेत्र में शौचालय की व्यवस्था नहीं थी
1	2	3	4	5	6	7	8	9
12	दपूरे	(02) खड़गपुर और शालीमार	(02) खड़गपुर और शालीमार	(02) खड़गपुर और शालीमार	(02) खड़गपुर और शालीमार	(01) शालीमार	-	(01) शालीमार
13	दपूमरे	(03) रायगढ़, दुर्ग और गोंदिया	-	(02) रायगढ़ और दुर्ग	(03) रायगढ़, गोंदिया और दुर्ग	-	-	(02) रायगढ़, गोंदिया
14	दपरे	(04) केएसआर बेंगलुरु, यशवंतपुर, कृष्णराजापुरम, येलहांका,	(02) कृष्णराजापुर, येलहांका	(1) केएसआर बेंगलुरु	(02) कृष्णराजापुरम, येलहांका	-	-	-
15	परे	(05) बांद्रा टर्मिनस भरूच, वलसाड, बिलिमोरा जं, दाहोद	(02) भरूच और दाहोद	(02) बिलिमोरा जं, दाहोद,	(01) बांद्रा टर्मिनस	(01) बिलिमोरा जं	--	(04) बांद्रा टर्मिनस वलसाड, बिलिमोरा जं, दाहोद
16	पमरे	(05) कटनी, पिपरिया, होशंगाबाद सवाईमाधोपुर, कोटा	(01) पिपरिया	(05) कटनी, पिपरिया, होशंगाबाद, सवाई माधोपुर कोटा	(05) कटनी, पिपरिया, होशंगाबाद, सवाई माधोपुर कोटा	(04) कटनी, पिपरिया होशंगाबाद, सवाईमाधोपुर	-	-
17	मेट्रो कोल/काता	(03) दम दम, एस्प्लेनेड, रवींद्र सदन,	उन	उन	उन	उन	उन	उन
	कुल	65 स्टेशन	41 स्टेशन	43 स्टेशन	46 स्टेशन	28 स्टेशन	28 स्टेशन	30 स्टेशन

स्रोत- चयनित स्टेशनों और संबंधित डीवीजन/जोनल कार्यालयों का रिकॉर्ड

अनुलग्नक- 2.6

(पैरा 2.10 में संदर्भित)

उन स्टेशनों और कोचिंग डिपो का ब्यौरा दर्शाने वाला विवरण, जिन पर प्लास्टिक बोटल क्रशिंग मशीन की योजना नहीं बनाई गई थी, स्थापित नहीं की गई थी, 'केवल प्लास्टिक के डिब्बे' का प्रावधान नहीं किया गया था और प्लास्टिक अपशिष्ट का निर्धारण और पृथक्करण नहीं किया गया था।

इटालिक्स में कालम नंबर 3 और 4 में दर्शाए गए स्टेशन से पता चलता है कि स्थापित पीबीसीएम योजना बनाए गए से कम था

क्र. सं.	जोन का नाम	एनजीटी दिशा-निर्देशों के अनुसार 37 चिन्हित स्टेशनों पर योजनागत/स्थापित पीबीसीएम		स्टेशन और कोचिंग डिपो, जिन पर 'केवल प्लास्टिक बिन्स' उपलब्ध नहीं थे	स्टेशन/कोचिंग डिपो में उत्पन्न प्लास्टिक अपशिष्ट की मात्रा का निर्धारण नहीं किया गया	सफाई संविदाओं में विशेष रूप से नहीं किए गए प्लास्टिक अपशिष्ट के संग्रहण और पृथक्करण का प्रावधान
		स्थापना के लिए योजनागत पीबीसीएम	स्थापित पीबीसीएम संख्या			
1	2	3	4	5	6	7
1	मरे	पुणे-09	पुणे-02	(07) छत्रपति शिवाजी महाराज टर्मिनस, इगतपुरी, पनवेल, पुणे, नासिक रोड, वाडी और भुसावल	(05) छत्रपति शिवाजी महाराज टर्मिनस, इगतपुरी, पनवेल, नासिक रोड और भुसावल (01) (कोचिंग डिपो/ लोकमान्य तिलक टर्मिनस)	(04) छत्रपति शिवाजी महाराज टर्मिनस, इगतपुरी, पनवेल, और पुणे (01) (कोचिंग डिपो/ लोकमान्य तिलक टर्मिनस)
		नासिक रोड-01	नासिक रोड-01			
2	पूरे	हावड़ा-0	हावड़ा-03	(05) हावड़ा, बर्धमान बंदेल सियालदाह भागलपुर (01) (कोचिंग डिपो/टिकियापाड़ा)	(04) बर्धमान बंदेल सियालदाह भागलपुर (01) (कोचिंग डिपो/ टिकियापाड़ा)	(05) हावड़ा, बर्धमान बंदेल सियालदाह भागलपुर (01) (कोचिंग डिपो/ टिकियापाड़ा)
		सियालदाह-0	सियालदाह-04			



क्र. सं.	जोन का नाम	एनजीटी दिशा-निर्देशों के अनुसार 37 चिन्हित स्टेशनों पर योजनागत/स्थापित पीबीसीएम		स्टेशन और कोचिंग डिपो, जिन पर 'केवल प्लास्टिक बिन्स' उपलब्ध नहीं थे	स्टेशन/कोचिंग डिपो में उत्पन्न प्लास्टिक अपशिष्ट की मात्रा का निर्धारण नहीं किया गया	सफाई संविदाओं में विशेष रूप से नहीं किए गए प्लास्टिक अपशिष्ट के संग्रहण और पृथक्करण का प्रावधान
		स्थापना के लिए योजनागत पीबीसीएम	स्थापित पीबीसीएम संख्या			
1	2	3	4	5	6	7
3	पूमरे	धनबाद जं.-01	धनबाद जं.-01	(06)	-	(06) हाजीपुर, सोनपुर, मुजफ्फरपुर, राजेंद्र नगर टर्मिनस, दानापुर और पटना
		राजेंद्र नगर टर्मिनल-01	राजेंद्र नगर टर्मिनल - 01	हाजीपुर, सोनपुर, मुजफ्फरपुर, राजेंद्र नगर टर्मिनस, दानापुर, पटना		(02) (कोचिंग डिपो, दानापुर और राजेंद्रनगर कोचिंग कॉम्प्लेक्स)
4	पूतरे	विशाखापत्त नम-06	विशाखापत्त नम-06	(03)	(05) भुवनेश्वर, कटक,	(05) भुवनेश्वर, कटक,
		विजयनगरम-01	विजयनगर म-01	भुवनेश्वर, कटक, विशाखापत्तनम	विशाखापत्तनम, विजयानगरम, पुरी	विशाखापत्तनम, विजयानगरम, पुरी
				(02)	(02) (कोचिंग डिपो/पुरी और भुवनेश्वर)	(02) (कोचिंग डिपो/पुरी और भुवनेश्वर)
				(कोचिंग डिपो/पुरी और भुवनेश्वर)		
5	उरे	वाराणसी-04	वाराणसी-04	(06)	(07) वाराणसी	(10) वाराणसी,
		नई दिल्ली-06	नई दिल्ली-04	रायबरेली,	रायबल्ली, बाराबंकी, रोहतक, नई दिल्ली, पानीपत, और राजपुरा	रायबरेली, बाराबंकी, मुरादाबाद, नई दिल्ली, पानीपत, रोहतक, श्री

क्र. सं.	जोन का नाम	एनजीटी दिशा-निर्देशों के अनुसार 37 चिन्हित स्टेशनों पर योजनागत/स्थापित पीबीसीएम		स्टेशन और कोचिंग डिपो, जिन पर 'केवल प्लास्टिक बिन्स' उपलब्ध नहीं थे	स्टेशन/कोचिंग डिपो में उत्पन्न प्लास्टिक अपशिष्ट की मात्रा का निर्धारण नहीं किया गया	सफाई संविदाओं में विशेष रूप से नहीं किए गए प्लास्टिक अपशिष्ट के संग्रहण और पृथक्करण का प्रावधान
		स्थापना के लिए योजनागत पीबीसीएम	स्थापित पीबीसीएम संख्या			
1	2	3	4	5	6	7
		कटरा (एसवीडीके) - 05	कटरा (एसवीडीके) -02	बाराबंकी, मुरादाबाद, नई दिल्ली, पानीपत, और राजपुरा जं। (04)  (कोचिंग डिपो / दिल्ली सराय रोहिल्ला, हजरत निजामुद्दीन, वाराणसी और अमृतसर)	जं. (04) (कोचिंग डिपो/दिल्ली सराय रोहिल्ला, हजरत निजामुद्दीन, वाराणसी और अमृतसर)	माता वैष्णो देवी कटरा, जालंधर कैंट, राजपुरा जं. (04) (कोचिंग डिपो/ दिल्ली सराय रोहिल्ला, हजारात निजामुद्दीन, वाराणसी और अमृतसर)
6	उमरे	प्रयागराज-02 झांसी-03 आगरा कैंट-06	प्रयागराज-02 झांसी-02 आगरा कैंट-टी-03	(05)  झांसी , प्रयागराज, प्रयागराज छिवकी, आगरा कैंट, आगरा फोर्ट (01)  (कोचिंग डिपो / प्रयागराज)	(05) झांसी, प्रयागराज, प्रयागराज, छिवकी, आगरा कैंट, आगरा फोर्ट (01) (कोचिंग डिपो/ प्रयागराज)	(05) झांसी, प्रयागराज, प्रयागराज, छिवकी, आगरा कैंट, आगरा फोर्ट (01) (कोचिंग डिपो/ प्रयागराज)

क्र. सं.	जोन का नाम	एनजीटी दिशा-निर्देशों के अनुसार 37 चिन्हित स्टेशनों पर योजनागत/स्थापित पीबीसीएम		स्टेशन और कोचिंग डिपो, जिन पर 'केवल प्लास्टिक बिन्स' उपलब्ध नहीं थे	स्टेशन/कोचिंग डिपो में उत्पन्न प्लास्टिक अपशिष्ट की मात्रा का निर्धारण नहीं किया गया	सफाई संविदाओं में विशेष रूप से नहीं किए गए प्लास्टिक अपशिष्ट के संग्रहण और पृथक्करण का प्रावधान
		स्थापना के लिए योजनागत पीबीसीएम	स्थापित पीबीसीएम संख्या			
1	2	3	4	5	6	7
7	उपरे	लखनऊ जं.-02 मंडुआडीह-02	लखनऊ जं.-02 मंडुआडीह	(06) गोरखपुर, छपरा, हल्द्वानी मंडुआडीह, काठगोदाम और बरेली सिटी (03) (कोचिंग डिपो/ गोरखपुर, काठगोदाम और ऐशबाग)	- (03) (कोचिंग डिपो/ गोरखपुर, काठगोदाम और ऐशबाग)	(03) मंडुआडीह, हल्द्वानी काठगोदाम (03) (कोचिंग डिपो/ गोरखपुर, काठगोदाम और ऐशबाग)
8	पूसीरे	1 गुवाहाटी - 01 कटिहार-01	गुवाहाटी - 01 कटिहार-01	(07) दीमापुर, होजाई, गुवाहाटी, न्यू बोंगाईगांव, न्यू कूच बिहार, कटिहार और न्यू जलपाईगुड़ी	(07) दीमापुर, होजाई, गुवाहाटी, न्यू बोंगाईगांव, न्यू कूच बिहार, कटिहार और न्यू जलपाईगुड़ी (01) (कोचिंग डिपो/ डिब्रूगढ़)	(05) होजाई, गुवाहाटी, न्यू कूच बिहार, कटिहार और न्यू जलपाईगुड़ी (01) (कोचिंग डिपो/ डिब्रूगढ़)
9	उपरे	अजमेर-01 जयपुर-07 जोधपुर- 0	अजमेर-01 जयपुर-02 जोधपुर-01	(07) अजमेर, बीकानेर, लालगढ़, जयपुर, गांधी नगर जयपुर, जोधपुर, राय का बाग (02) (कोचिंग डिपो/ बीकानेर एवं जोधपुर)	(05) अजमेर, बीकानेर, लालगढ़, जोधपुर, राय का बाग (02) (कोचिंग डिपो/ बीकानेर एवं जोधपुर)	(07) अजमेर, बीकानेर, लालगढ़, जयपुर, गांधी नगर जयपुर, जोधपुर, राय का बाग (02) (कोचिंग डिपो/ बीकानेर एवं जोधपुर)
10	दरे	एमजीआर चेन्नई सेंट्रल-04	एमजीआर चेन्नई सेंट्रल-02	(07) एमजीआर चेन्नई सेंट्रल, कोयंबटूर जेएन,	(03) एमजीआर चेन्नई सेंट्रल तिरुचिरापल्ली जं,	(07) एमजीआर चेन्नई सेंट्रल, कोयंबटूर जेएन तिरुवनंतपुरम सेंट्रल

क्र. सं.	जोन का नाम	एनजीटी दिशा-निर्देशों के अनुसार 37 चिन्हित स्टेशनों पर योजनागत/स्थापित पीबीसीएम		स्टेशन और कोचिंग डिपो, जिन पर 'केवल प्लास्टिक बिन्स' उपलब्ध नहीं थे	स्टेशन/कोचिंग डिपो में उत्पन्न प्लास्टिक अपशिष्ट की मात्रा का निर्धारण नहीं किया गया	सफाई संविदाओं में विशेष रूप से नहीं किए गए प्लास्टिक अपशिष्ट के संग्रहण और पृथक्करण का प्रावधान
		स्थापना के लिए योजनागत पीबीसीएम	स्थापित पीबीसीएम संख्या			
1	2	3	4	5	6	7
		तिरुवनंतपुरम सेंट्रल-02	तिरुवनंतपुरम सेंट्रल-03	तिरुवनंतपुरम सेंट्रल, तिरुचिरापल्ली जं., पलक्कड़ जं. मेलमारुवातुर, ओट्टापालम (03) (कोचिंग डिपो/बेसिन ब्रिज, मँगलोर और तिरुवनंतपुरम)	मेलमारुवातुर, (02) (कोचिंग डिपो/बेसिन ब्रिज, मँगलोर)	तिरुचिरापल्ली जं., पलक्कड़ जं. मेलमारुवातुर, ओट्टापालम (03) (कोचिंग डिपो/बेसिन ब्रिज, मँगलोर और तिरुवनंतपुरम)
		तिरुचिरापल्ली-02	तिरुचिरापल्ली-01			
11	दमरे	सिकंदराबाद-11	सिकंदराबाद-11	(04) खम्मम, रामागुंडम, भीमावरम और सिकंदराबाद (02) (कोचिंग डिपो/एससीकेअंडराबाद और विजयवाड़ा)	(02) भीमावरम और सिकंदराबाद (02) (कोचिंग डिपो/सिकंदराबाद और विजयवाड़ा)	-
		विजयवाड़ा-04	विजयवाड़ा-04			
		कचेगुड़ा-04	कचेगुड़ा-04			
12	दपूरे	रांची-03	रांची-02	(04) खड़गपुर, शालीमार, दीघा, रांची (02) (कोचिंग डिपो/हटिया और संतरागाछी)	(01) शालीमार, (01) (कोचिंग डिपो/संतरागाछी)	(02) शालीमार, दीघा (01) (कोचिंग डिपो/संतरागाछी)
		दीघा-02	दीघा-02			
13	दपूमरे	बिलासपुर-03	बिलासपुर-03	(03) बिलासपुर, रायगढ़, गोंदिया (01) (कोचिंग डिपो/ बिलासपुर)	(03) दुर्ग, रायगढ़, गोंदिया (01) (कोचिंग डिपो/ बिलासपुर)	(02) रायपुर, रायगढ़, (01) (कोचिंग डिपो/ बिलासपुर)
		रायपुर-02	रायपुर-01			

क्र. सं.	जोन का नाम	एनजीटी दिशा-निर्देशों के अनुसार 37 चिन्हित स्टेशनों पर योजनागत/स्थापित पीबीसीएम		स्टेशन और कोचिंग डिपो, जिन पर 'केवल प्लास्टिक बिन्स' उपलब्ध नहीं थे	स्टेशन/कोचिंग डिपो में उत्पन्न प्लास्टिक अपशिष्ट की मात्रा का निर्धारण नहीं किया गया	सफाई संविदाओं में विशेष रूप से नहीं किए गए प्लास्टिक अपशिष्ट के संग्रहण और पृथक्करण का प्रावधान
		स्थापना के लिए योजनागत पीबीसीएम	स्थापित पीबीसीएम संख्या			
1	2	3	4	5	6	7
14	दपरे	मैसूर-01	मैसूर -04	(07) केएसआर बेंगलुरु, यशवंतपुर, कृष्णराजापुरम, येलहांका, पांडवपुरा मैसूर, हुबली (01) (कोचिंग डिपो/ केएसआर बेंगलुरु)	(07) केएसआर बेंगलुरु, यशवंतपुर, कृष्णराजापुरम, येलहांका, पांडवपुरा, मैसूर, हुबली (01) (कोचिंग डिपो/ केएसआर बेंगलुरु)	(04) येलहांका, पांडवपुरा मैसूर, हुबली
		हुबली-04	हुबली-01			
15	परे	मुंबई सेंट्रल-06	मुंबई सेंट्रल-04	(02) बांद्रा टर्मिनस, दाहोद (02) (कोचिंग डिपो/ अहमदाबाद और इंदौर)	(05) मुंबई सेंट्रल, भरुच, वलसाड, बिलिमोरा जं, दाहोद (03) (कोचिंग डिपो/ बांद्रा टर्मिनस, अहमदाबाद और इंदौर)	(07) मुंबई सेंट्रल, बांद्रा टर्मिनस वडोदरा, भरुच, वलसाड, बिलिमोरा जं, दाहोद (03) (कोचिंग डिपो/ अहमदाबाद, इंदौर और बांद्रा टर्मिनस)
		वडोदरा-02	वडोदरा-02			
16	पमरे	जबलपुर-02	जबलपुर-02	(07) जबलपुर, पिपरिया, कटनी, भोपाल होशंगाबाद, कोटा और सवाई माधोपुर (01) (कोचिंग डिपो/ जबलपुर)	(07) जबलपुर, पिपरिया, कटनी, भोपाल होशंगाबाद, कोटा और सवाई माधोपुर (01) (कोचिंग डिपो/ जबलपुर)	(07) जबलपुर, पिपरिया, कटनी, भोपाल होशंगाबाद, कोटा और सवाई माधोपुर (01) (कोचिंग डिपो/ जबलपुर)
		भोपाल-04	भोपाल-01			
17	मेट्रो / कोलकाता			(04) दमदम, एस्प्लेनेड, कालीघाट, महानायक उत्तम कुमार	(05) दमदम, एस्प्लेनेड, रवीन्द्र सदन, कालीघाट, महानायक उत्तम कुमार	(05) दमदम, एस्प्लेनेड, रवीन्द्र सदन, कालीघाट, महानायक उत्तम कुमार
कुल				90 स्टेशन/ 25 कोचिंग डिपो	71 स्टेशन/ 26 कोचिंग डिपो	84 स्टेशन/ 26 कोचिंग डिपो

स्रोत- चयनित स्टेशनों/कोचिंग डिपो, संबंधित डिवीजनों/जनों और संयुक्त निरीक्षण के रिकॉर्ड

अनुलग्नक- 2.7

(पैरा 2.11.1 में संदर्भित)

उन स्टेशनों और कोचिंग डिपो का ब्यौरा दर्शाने वाला विवरण जिस पर ठोस अपशिष्ट का परिवहन और निपटान नियम/निर्देशों के अनुरूप नहीं किया गया है।

क्र. सं.	जोन का नाम	कुल चयनित स्टेशन और कोचिंग डिपो	ठोस अपशिष्ट का निपटान नहीं किया गया	पृथक किए गए अपशिष्ट को ढंक कर नहीं ले पाया गया	ठोस अपशिष्ट के निपटान के लिए रेलवे और यूएलबी/एलबी के बीच कोई समझौता ज्ञापन नहीं	अपशिष्ट के भंडारण और निपटान का रिकॉर्ड रखने के लिए एनजीटी/आरबी निर्देश	अधिकृत अपशिष्ट बिनने/संग्रह करने वाले द्वारा नहीं उठाया गया अपशिष्ट
1	2	3	4	5	6	7	8
1	मरे	(07) छत्रपति शिवाजी महाराज टर्मिनस, इगतपुरी, पनवेल, पुणे, वाडी, नासिक रोड, भुसावल (01) (कोचिंग डिपो लोकमान्य तिलक टर्मिनस)	(01) वाडी (01) (कोचिंग डिपो/ लोकमान्य तिलक)	(02) पनवेल, इगतपुरी	(05) छत्रपति शिवाजी महाराज टर्मिनस, इगतपुरी, पनवेल, पुणे, वाडी, (01) (कोचिंग डिपो/ लोकमान्य तिलक)	(04) छत्रपति शिवाजी महाराज टर्मिनस, इगतपुरी, पनवेल, पुणे (01) (कोचिंग डिपो/ लोकमान्य तिलक टर्मिनस)	-
2	पूरे	(05) हावड़ा, बर्धमान बंदेल, सियालदाह और भागलपुर (01) (कोचिंग डिपो/ टिकियापाड़ा)	-	-	(05) हावड़ा, बर्धमान बंदेल जं, सियालदाह और भागलपुर (01) (कोचिंग डिपो/ टिकियापाड़ा)	-	(05) हावड़ा, बर्धमान बंदेल जं, सियालदाह और भागलपुर (01) (कोचिंग डिपो/ टिकियापाड़ा)
3	पूमरे	(07) दानापुर, सोनपुर, पटना जं, हाजीपुर मुजफ्फरपुर, राजेंद्र नगर, धनबाद (02) (कोचिंग डिपो/दानापुर और राजेंद्र नगर कोचिंग कॉम्प्लेक्स)	(01) दानापुर	(03) सोनपुर, मुजफ्फरपुर और धनबाद	(07) सोनपुर, मुजफ्फरपुर धनबाद, हाजीपुर, पटना, दानापुर और राजेंद्र नगर (02) (कोचिंग डिपो, दानापुर और राजेंद्र नगर कोचिंग कॉम्प्लेक्स)	- (02) (कोचिंग डिपो/ दानापुर और राजेंद्र नगर कोचिंग कॉम्प्लेक्स)	(03) हाजीपुर, सोनपुर और मुजफ्फरपुर

क्र. सं.	जोन का नाम	कुल चयनित स्टेशन और कोचिंग डिपो	ठोस अपशिष्ट का निपटान नहीं किया गया	पृथक किए गए अपशिष्ट को ढंक कर नहीं ले पाया गया	ठोस अपशिष्ट के निपटान के लिए रेलवे और यूएलबी/एलबी के बीच कोई समझौता ज्ञापन नहीं	अपशिष्ट के भंडारण और निपटान का रिकॉर्ड रखने के लिए एनजीटी/आरबी निर्देश	अधिकृत अपशिष्ट बिनने/संग्रह करने वाले द्वारा नहीं उठाया गया अपशिष्ट
1	2	3	4	5	6	7	8
4	पूतरे	(05) भुवनेश्वर, कटक, पुरी, विजियानगरम और विशाखापत्तनम (02) (कोचिंग डिपो/ भुवनेश्वर और पुरी)	-	- (02) (कोचिंग डिपो/भुवनेश्वर और पुरी)	(05) भुवनेश्वर, पुरी, कटक, विशाखापत्तनम और विजियानगरम (02) (कोचिंग डिपो/ भुवनेश्वर और पुरी)	(05) भुवनेश्वर, पुरी, कटक, विशाखापत्तनम और विजियानगरम (02) (कोचिंग डिपो/ भुवनेश्वर और पुरी)	-
5	उरे	(10) वाराणसी, रायबरेली जं, बाराबंकी, मुरादाबाद, नई दिल्ली, पानीपत, रोहतक, श्री माता वैष्णो देवी कटरा, जालंधर कैंट और राजपुरा जं. (04) (कोचिंग डिपो अमृतसर, वाराणसी, हजरत निजामुद्दीन और दिल्ली एस रोहिल्ला)	(01) रोहतक (01) कोचिंग डिपो/दिल्ली सराय रोहिल्ला	-	(10) वाराणसी, रायबरेली जं, बाराबंकी, मुरादाबाद, नई दिल्ली, पानीपत, रोहतक, श्री माता वैष्णो देवी कटरा, जालंधर कैंट और राजपुरा जं. (04) कोचिंग डिपो/हजरत निजामुद्दीन, दिल्ली सराय रोहिल्ला, वाराणसी और अमृतसर	(07) वाराणसी, रायबरेली जं, बाराबंकी, नई दिल्ली, पानीपत, रोहतक और राजपुरा (02) कोचिंग डिपो/हजरत निजामुद्दीन, और अमृतसर	(04) रोहतक, श्री माता वैष्णो देवी कटरा, जालंधर कैंट. और मुरादाबाद (04) कोचिंग डिपो/हजरत निजामुद्दीन, दिल्ली सराय रोहिल्ला, वाराणसी और अमृतसर
6	उमरे	(05) प्रयागराज, झांसी, प्रयागराज छिवकी आगरा कैंट और आगरा फोर्ट (01) (कोचिंग डिपो प्रयागराज)	(03) प्रयागराज छिवकी, प्रयागराज और झांसी (01) कोचिंग डिपो/ प्रयागराज	(01) आगरा फोर्ट	(05) प्रयागराज झांसी, प्रयागराज छिवकी, आगरा कैंट और आगरा फोर्ट (01) कोचिंग डिपो/प्रयागराज	(05) झांसी, प्रयागराज, प्रयागराज छिवकी आगरा कैंट, आगरा फोर्ट (01) कोचिंग डिपो/प्रयागराज	(05) प्रयागराज झांसी, प्रयागराज छिवकी, आगरा कैंट और आगरा फोर्ट (01) कोचिंग डिपो/प्रयागराज

क्र. सं.	जोन का नाम	कुल चयनित स्टेशन और कोचिंग डिपो	ठोस अपशिष्ट का निपटान नहीं किया गया	पृथक किए गए अपशिष्ट को ढंक कर नहीं ले पाया गया	ठोस अपशिष्ट के निपटान के लिए रेलवे और यूएलबी/एलबी के बीच कोई समझौता जापन नहीं	अपशिष्ट के भंडारण और निपटान का रिकॉर्ड रखने के लिए एनजीटी/आरबी निर्देश	अधिकृत अपशिष्ट बिनने/संग्रह करने वाले द्वारा नहीं उठाया गया अपशिष्ट
1	2	3	4	5	6	7	8
7	उपरे	(07) गोरखपुर, लखनऊ, छपरा, मंडुआडीह, काठगोदाम, हल्द्वानी और बरेली सिटी (03) (कोचिंग डिपो गोरखपुर, लखनऊ और काठगोदाम)	(03) गोरखपुर, मंडुआडीह और बरेली सिटी (02) (कोचिंग डिपो/ ऐशबाग, काठगोदाम)	(01) मंडुआडीह (03) कोचिंग डिपो/ गोरखपुर ऐशबाग, काठगोदाम	(07) गोरखपुर, लखनऊ, छपरा, मंडुआडीह, काठगोदाम, हल्द्वानी और बरेली सिटी (03) कोचिंग डिपो/ गोरखपुर, ऐशबाग और काठगोदाम	(07) गोरखपुर, लखनऊ, छपरा, मंडुआडीह, काठगोदाम, हल्द्वानी और बरेली सिटी (03) कोचिंग डिपो/गोरखपुर, ऐशबाग और काठगोदाम	(07) गोरखपुर, लखनऊ, छपरा, मंडुआडीह, काठगोदाम, हल्द्वानी और बरेली सिटी (03) कोचिंग डिपो/ गोरखपुर, ऐशबाग और काठगोदाम
8	पूसीरे	(07) दीमापुर, होजाई, गुवाहाटी, न्यू बॉगईगांव, न्यू कूचबिहार, न्यू जलपाईगुड़ी और कटिहार (01) कोचिंग डिपो डिब्रूगढ़)	(01) होजाई	(03) दीमापुर, होजाई और न्यू कूचबिहार	(07) दीमापुर, होजाई, गुवाहाटी, न्यू बॉगईगांव, न्यू जलपाईगुड़ी, न्यू कूच बिहार, कटिहार (01) (कोचिंग डिपो-धीब्रूगढ़)	(05) दीमापुर, होजाई, न्यू कूच बिहार कटिहार और न्यू जलपाईगुड़ी (01) (कोचिंग डिपो-धीब्रूगढ़)	(04) दीमापुर, होजाई, न्यू कूचबिहार और कटिहार
9	उपरे	(07) अजमेर, बीकानेर, लालगढ़, जयपुर, जयपुर गांधीनगर, जोधपुर और राय का बाग (02) (कोचिंग डिपो/ बीकानेर और जोधपुर)	(01) गांधी नगर जयपुर, (01) (कोचिंग डिपो/ बीकानेर)	-	(07) अजमेर, बीकानेर, लालगढ़, जयपुर, गांधीनगर जयपुर, जोधपुर और राय का बाग (02) (कोचिंग डिपो/ बीकानेर, जोधपुर)	(07) अजमेर, बीकानेर, लालगढ़, जयपुर, गांधीनगर जयपुर, जोधपुर और राय का बाग (02) (कोचिंग डिपो/ बीकानेर, जोधपुर)	(05) अजमेर, बीकानेर, लालगढ़, गांधीनगर जयपुर, और राय का बाग (01) (कोचिंग डिपो/ बीकानेर)



क्र. सं.	जोन का नाम	कुल चयनित स्टेशन और कोचिंग डिपो	ठोस अपशिष्ट का निपटान नहीं किया गया	पृथक किए गए अपशिष्ट को ढंक कर नहीं ले पाया गया	ठोस अपशिष्ट के निपटान के लिए रेलवे और यूएलबी/एलबी के बीच कोई समझौता ज्ञापन नहीं	अपशिष्ट के भंडारण और निपटान का रिकॉर्ड रखने के लिए एनजीटी/आरबी निर्देश	अधिकृत अपशिष्ट बिनने/संग्रह करने वाले द्वारा नहीं उठाया गया अपशिष्ट
1	2	3	4	5	6	7	8
10	दरे	(07) एमजीआर चेन्नई सेंट्रल, कोयंबटूर जं., तिरुवनंतपुरम सेंट्रल, तिरुचिरापल्ली जं., पलक्कड़ जं. मेलमारुवातुर, ओट्टापलम (03) (कोचिंग डिपो/बेसिन ब्रिज, मैंगलोर और तिरुवनंतपुरम)	-	-	(07) एमजीआर चेन्नई सेंट्रल, कोयंबटूर जं., तिरुवनंतपुरम सेंट्रल, तिरुचिरापल्ली जं., पलक्कड़ जं. मेलमारुवातुर, ओट्टापलम (03) (कोचिंग डिपो/बेसिन ब्रिज, तिरुवनंतपुरम और मंगलौर)	-	(02) तिरुचिरापल्ली जं और मेलमारुवातुर
11	दमरे	(07) सिकंदराबाद, कचिगुड़ा, विजयवाड़ा, खम्मम, रामागुंडम, नेल्लोर, भीमावरम (02) (कोचिंग डिपो सिकंदराबाद और विजयवाड़ा)	- (01) (कोचिंग डिपो/ सिकंदराबाद)	-	(05) भीमावरम, नेल्लोर, खम्मम, कचीगुड़ा और रामागुंडम (02) (कोचिंग डिपो/विजयवाड़ा और सिकंदराबाद)	- (02) (कोचिंग डिपो/ विजयवाड़ा और सिकंदराबाद)	-
12	दपूरे	(04) खड़गपुर, शालीमार, दीघा और रांची (02) (कोचिंग डिपो संतरागाछी और हटिया)	-	(01) शालीमार	(03) खड़गपुर, शालीमार और रांची (02) (कोचिंग डिपो- संतरागाछी और हटिया)	(02) खड़गपुर, शालीमार, (01) (कोचिंग डिपो/ संतरागाछी)	(04) खड़गपुर, शालीमार, दीघा और रांची (02) (कोचिंग डिपो/ संतरागाछी और हटिया)
13	दपूमे	(05) बिलासपुर, रायगढ़, रायपुर, दुर्ग, गोंदिया (01) (कोचिंग डिपो/ बिलासपुर)	(01) रायगढ़	(02) रायगढ़ और गोंदिया	(01) गोंदिया	(03) बिलासपुर, दुर्ग, गोंदिया (01) (कोचिंग डिपो/बिलासपुर)	(01) गोंदिया

क्र. सं.	जोन का नाम	कुल चयनित स्टेशन और कोचिंग डिपो	ठोस अपशिष्ट का निपटान नहीं किया गया	पृथक किए गए अपशिष्ट को ढंक कर नहीं ले पाया गया	ठोस अपशिष्ट के निपटान के लिए रेलवे और यूएलबी/एलबी के बीच कोई समझौता जापन नहीं	अपशिष्ट के भंडारण और निपटान का रिकॉर्ड रखने के लिए एनजीटी/आरबी निर्देश	अधिकृत अपशिष्ट बिनने/संग्रह करने वाले द्वारा नहीं उठाया गया अपशिष्ट
1	2	3	4	5	6	7	8
14	दपरे	(07) केएसआर बेंगलुरु, यशवंतपुर, कृष्णराजापुरम, येलहांका, पांडवपुरा, मैसूर, हुबली (01) (कोचिंग डिपो/ केएसआर बेंगलुरु)	-	(01) केएसआर बेंगलुरु	(07) केएसआर बेंगलुरु, यशवंतपुर, कृष्णराजापुरम, येलहांका, पांडवपुरा, मैसूर, हुबली (01) (कोचिंग डिपो/केएसआर बेंगलुरु)	(07) केएसआर बेंगलुरु, यशवंतपुर, कृष्णराजापुरम, येलहांका, पांडवपुरा, मैसूर, हुबली (01) (कोचिंग डिपो/केएसआर बेंगलुरु)	-
15	परे	(07) मुंबई सेंट्रल, बांद्रा टर्मिनस, वडोदरा, भरुच, वलसाड, बिलिमोरा जं, दाहोद (03) (कोचिंग डिपो/ बांद्रा टर्मिनस, अहमदाबाद और इंदौर)	(02) बिलिमोरा जं और वलसाड	-	(07) मुंबई सेंट्रल, बांद्रा टर्मिनस, वडोदरा, भरुच, बिलिमोरा जं, वलसाड, दाहोद (02) (कोचिंग डिपो/ अहमदाबाद, बांद्रा टर्मिनस)	(07) मुंबई सेंट्रल, बांद्रा टर्मिनस, वडोदरा, भरुच, बिलिमोरा जं, वलसाड, दाहोद (02) (कोचिंग डिपो/ अहमदाबाद और बांद्रा टर्मिनस)	(04) वलसाड, बिलिमोरा, भरुच और दाहोद
16	पमरे	(07) जबलपुर, कटनी, पिपरिया, भोपाल, होशंगाबाद, कोटा और सवाईमाधोपुर (01) (कोचिंग डिपो/ जबलपुर)	-	(01) होशंगाबाद	(04) कटनी, होशंगाबाद, कोटा और सवाईमाधोपुर (01) (कोचिंग डिपो/ जबलपुर)	(01) कटनी, (01) (कोचिंग डिपो-जबलपुर)	(06) जबलपुर, पिपरिया, कटनी, होशंगाबाद, कोटा और सवाईमाधोपुर (01) (कोचिंग डिपो/ जबलपुर)
17	मेट्रो / कोलकाता	(05) दमदम, एस्प्लेनेड, रवीन्द्र सदन, कालीघाट और महानायक उत्तम कुमार	-	-	(05) दमदम, एस्प्लेनेड, रवीन्द्र सदन, कालीघाट और महानायक उत्तम कुमार	(05) दमदम, एस्प्लेनेड, रवीन्द्र सदन, कालीघाट और महानायक उत्तम कुमार	-

क्र. सं.	जोन का नाम	कुल चयनित स्टेशन और कोचिंग डिपो	ठोस अपशिष्ट का निपटान नहीं किया गया	पृथक किए गए अपशिष्ट को ढंक कर नहीं ले पाया गया	ठोस अपशिष्ट के निपटान के लिए रेलवे और यूएलबी/एलबी के बीच कोई समझौता ज्ञापन नहीं	अपशिष्ट के भंडारण और निपटान का रिकॉर्ड रखने के लिए एनजीटी/आरबी निर्देश	अधिकृत अपशिष्ट बिनने/संग्रह करने वाले द्वारा नहीं उठाया गया अपशिष्ट
1	2	3	4	5	6	7	8
	कुल	109 स्टेशन/ 30 कोचिंग डिपो	14 स्टेशन/07 कोचिंग डिपो	15 स्टेशन/05 कोचिंग डिपो	97 स्टेशन/ 28 कोचिंग डिपो	65 स्टेशन/ 22 कोचिंग डिपो	50 स्टेशन/ 13 कोचिंग डिपो

स्रोत- चयनित स्टेशनों/कोचिंग डिपो, संबंधित डिवीजनों/जोनों और संयुक्त निरीक्षण के रिकॉर्ड

अनुलग्नक- 2.8

(पैरा 2.11.2 में संदर्भित)

उन स्टेशनों का ब्यौरा दर्शाने वाला विवरण, जिन पर ठोस अपशिष्ट के प्रबंधन की सुविधाएं प्रदान/स्थापित नहीं की गई थीं

क्र. सं.	जोन का नाम	कुल चयनित स्टेशन और कोचिंग डिपो	गीले अपशिष्ट की प्रोसेसिंग सुविधा नहीं दी गई	सामग्री वसूली सुविधा प्रदान नहीं की गई	अपशिष्ट पृथक्करण और पुनर्चक्रण केंद्र स्थापित नहीं किया गया था	कंपोस्टिंग प्लांट की योजना नहीं बनाई गई	ठोस अपशिष्ट प्रबंधन प्लांट प्रदान किया गया नहीं
1	2	3	4	5	6	7	8
1	मरे	(07) छत्रपति शिवाजी महाराज टर्मिनस, इगतपुरी, पनवेल, पुणे, वाड़ी, नासिक रोड, भुसावल (01) (कोचिंग डिपो/ लोकमान्य तिलक टर्मिनस)	(06) छत्रपति शिवाजी महाराज टर्मिनस, इगतपुरी, पनवेल, पुणे, वाड़ी, नासिक रोड, (01) (कोचिंग डिपो/ लोकमान्य तिलक टर्मिनस)	(07) छत्रपति शिवाजी महाराज टर्मिनस, इगतपुरी, पनवेल, पुणे, वाड़ी, नासिक रोड, भुसावल (01) (कोचिंग डिपो/ लोकमान्य तिलक टर्मिनस)	(05) इगतपुरी, पनवेल, पुणे, वाड़ी, नासिक रोड (01) (कोचिंग डिपो/ लोकमान्य तिलक टर्मिनस)	(06) छत्रपति शिवाजी महाराज टर्मिनस, इगतपुरी, पनवेल, पुणे, वाड़ी, नासिक रोड (01) (कोचिंग डिपो/ लोकमान्य तिलक टर्मिनस)	(01) छत्रपति शिवाजी महाराज टर्मिनस
2	पूरे	(05) हावड़ा, बर्धमान बंदेल, सियालदाह और भागलपुर (01) (कोचिंग डिपो/ टिकियापाड़ा)	(04) हावड़ा, बर्धमान बंदेल जं और भागलपुर (01) (कोचिंग डिपो/ टिकियापारा)	(05) हावड़ा, बर्धमान बंदेल जं., सियालदाह और भागलपुर (01) (कोचिंग डिपो/ टिकियापाड़ा)	(05) हावड़ा, बर्धमान बंदेल जं., सियालदाह और भागलपुर (01) (कोचिंग डिपो/ टिकियापाड़ा)	(04) हावड़ा, बर्धमान बंदेल जं, और भागलपुर (01) (कोचिंग डिपो/ टिकियापारा)	02 हावड़ा, सियालदाह
3	पूमरे	(07) दानापुर, सोनपुर, पटना जं, हाजीपुर मुजफ्फरपुर, राजेंद्र नगर, धनबाद (02) (कोचिंग डिपो, दानापुर और राजेंद्र नगर कोचिंग कॉम्प्लेक्स)	(01) दानापुर (01) (कोचिंग डिपो-दानापुर)	(02) दानापुर, धनबाद--	(05) हाजीपुर, सोनपुर, मुजफ्फरपुर, राजेंद्र नगर और दानापुर (01) (कोचिंग डिपो-दानापुर)	(01) दानापुर (01) (कोचिंग डिपो-दानापुर)	-

क्र. सं.	जोन का नाम	कुल चयनित स्टेशन और कोचिंग डिपो	गीले अपशिष्ट की प्रोसेसिंग सुविधा नहीं दी गई	सामग्री वसूली सुविधा प्रदान नहीं की गई	अपशिष्ट पृथक्करण और पुनर्चक्रण केंद्र स्थापित नहीं किया गया था	कंपोस्टिंग प्लांट की योजना नहीं बनाई गई	ठोस अपशिष्ट प्रबंधन प्लांट प्रदान किया गया नहीं
1	2	3	4	5	6	7	8
4	पूतरे	(05) भुवनेश्वर, कटक, पुरी, विजियानगरम और विशाखापत्तनम (02) (कोचिंग डिपो भुवनेश्वर और पुरी)	- (02) (कोचिंग डिपो/भुवनेश्वर और पुरी)	(03) भुवनेश्वर, पुरी, कटक, (02) (कोचिंग डिपो/ भुवनेश्वर और पुरी)	(05) भुवनेश्वर, पुरी, कटक, विशाखापत्तनम और विजियानगरम (02) (कोचिंग डिपो/ भुवनेश्वर और पुरी)	(02) (कोचिंग डिपो/भुवनेश्वर और पुरी)	उ.न.
5	उरे	(10) वाराणसी, रायबरेली जं, बाराबंकी, मुरादाबाद, नई दिल्ली, पानीपत, रोहतक, श्री माता वैष्णो देवी कटरा, जालंधर कैंट और राजपुरा जं. (04) (कोचिंग डिपो/अमृतसर, वाराणसी, हजरत निजामुद्दीन और दिल्ली एस रोहिल्ला)	(09) वाराणसी, रायबरेली जं, बाराबंकी, मुरादाबाद, पानीपत, रोहतक, श्री माता वैष्णो देवी कटरा, जालंधर कैंट और राजपुरा जं. (04) (कोचिंग डिपो/ हजरत निजामुद्दीन, दिल्ली सराय रोहिल्ला, वाराणसी और अमृतसर)	(09) वाराणसी, रायबरेली जं, बाराबंकी, मुरादाबाद, पानीपत, रोहतक, श्री माता वैष्णो देवी कटरा, जालंधर कैंट और राजपुरा जं. (04) (कोचिंग डिपो/ हजरत निजामुद्दीन, दिल्ली सराय रोहिल्ला, वाराणसी और अमृतसर)	(09) वाराणसी, रायबरेली जं, बाराबंकी, मुरादाबाद, पानीपत, रोहतक, श्री माता वैष्णो देवी कटरा, जालंधर कैंट और राजपुरा जं. (04) (कोचिंग डिपो/ हजरत निजामुद्दीन, दिल्ली सराय रोहिल्ला, वाराणसी और अमृतसर)	(09) वाराणसी, रायबरेली जं, बाराबंकी, मुरादाबाद, पानीपत, रोहतक, श्री माता वैष्णो देवी कटरा, जालंधर कैंट और राजपुरा जं. (04) (कोचिंग डिपो/ हजरत निजामुद्दीन, दिल्ली सराय रोहिल्ला, वाराणसी और अमृतसर)	(01) वाराणसी
6	उमरे	(05) प्रयागराज, झांसी, प्रयागराज छिवकी आगरा कैंट और आगरा फोर्ट (01) (कोचिंग डिपो/ प्रयागराज)	(03) प्रयागराज झांसी, प्रयागराज छिवकी (01) (कोचिंग डिपो/ प्रयागराज)	(05) प्रयागराज झांसी, प्रयागराज छिवकी आगरा कैंट, आगरा फोर्ट (01) (कोचिंग डिपो/ प्रयागराज)	(05) प्रयागराज झांसी, प्रयागराज छिवकी आगरा कैंट, आगरा फोर्ट (01) (कोचिंग डिपो/ प्रयागराज)	(05) प्रयागराज झांसी, प्रयागराज छिवकी आगरा कैंट, आगरा फोर्ट (01) (कोचिंग डिपो/ प्रयागराज)	(01) प्रयागराज

क्र. सं.	जोन का नाम	कुल चयनित स्टेशन और कोचिंग डिपो	गीले अपशिष्ट की प्रोसेसिंग सुविधा नहीं दी गई	सामग्री वसूली सुविधा प्रदान नहीं की गई	अपशिष्ट पृथक्करण और पुनर्चक्रण केंद्र स्थापित नहीं किया गया था	कंपोस्टिंग प्लांट की योजना नहीं बनाई गई	ठोस अपशिष्ट प्रबंधन प्लांट प्रदान किया गया नहीं
1	2	3	4	5	6	7	8
7	उपरे	(07) गोरखपुर, लखनऊ, छपरा, मंडुआडीह, काठगोदाम, हल्द्वानी और बरेली सिटी (03) (कोचिंग डिपो/ गोरखपुर, लखनऊ और काठगोदाम)	(02) हल्द्वानी और बरेली सिटी (03) (कोचिंग डिपो/ गोरखपुर, ऐशबाग और काठगोदाम)	(07) गोरखपुर, लखनऊ, छपरा, मंडुआडीह, काठगोदाम, हल्द्वानी और बरेली सिटी (03) (कोचिंग डिपो/ गोरखपुर, ऐशबाग और काठगोदाम)	(07) गोरखपुर, लखनऊ, छपरा, मंडुआडीह, काठगोदाम, हल्द्वानी और बरेली सिटी (03) (कोचिंग डिपो/ गोरखपुर, ऐशबाग और काठगोदाम)	(02) हल्द्वानी, बरेली सिटी (03) (कोचिंग डिपो/ गोरखपुर, ऐशबाग और काठगोदाम)	उ.न.
8	पूसीरे	(07) दीमापुर, होजाई, गुवाहाटी, न्यू बोगाईगांव, न्यू कूचबिहार, न्यू जलपाईगुड़ी और कटिहार (01) (कोचिंग डिपो डिब्रूगढ़)	(05), दीमापुर, होजाई, न्यू बोगाईगांव, न्यू जलपाईगुड़ी और कटिहार (01) (कोचिंग डिपो/ डिब्रूगढ़)	(07), दीमापुर, होजाई, गुवाहाटी, न्यू बोगाईगांव, न्यू कूचबिहार, न्यू जलपाईगुड़ी और कटिहार (01) (कोचिंग डिपो/ डिब्रूगढ़)	(06), दीमापुर, होजाई, गुवाहाटी, न्यू बोगाईगांव, न्यू कूचबिहार, न्यू जलपाईगुड़ी (01) (कोचिंग डिपो/ डिब्रूगढ़)	(03), होजाई, न्यू बोगाईगांव, न्यू कूच बिहार, (01) (कोचिंग डिपो/ डिब्रूगढ़)	उ.न.
9	उपरे	(07) अजमेर, बीकानेर, लालगढ़, जयपुर, जयपुर गांधीनगर, जोधपुर और राय का बाग (02) (कोचिंग डिपो/ बीकानेर और जोधपुर)	(05) अजमेर, बीकानेर, लालगढ़, गांधीनगर जयपुर और राय का बाग (02) (कोचिंग डिपो/ बीकानेर और जोधपुर)	(06) अजमेर, बीकानेर, लालगढ़, जोधपुर, गांधीनगर जयपुर और राय का बाग (02) (कोचिंग डिपो/ बीकानेर और जोधपुर)	(06) अजमेर, बीकानेर, लालगढ़, जोधपुर, गांधीनगर जयपुर और राय का बाग (02) (कोचिंग डिपो/ बीकानेर और जोधपुर)	(05) अजमेर, बीकानेर, लालगढ़, गांधीनगर जयपुर और राय का बाग (02) (कोचिंग डिपो/ बीकानेर और जोधपुर)	उ.न.

क्र. सं.	जोन का नाम	कुल चयनित स्टेशन और कोचिंग डिपो	गीले अपशिष्ट की प्रोसेसिंग सुविधा नहीं दी गई	सामग्री वसूली सुविधा प्रदान नहीं की गई	अपशिष्ट पृथक्करण और पुनर्चक्रण केंद्र स्थापित नहीं किया गया था	कंपोस्टिंग प्लांट की योजना नहीं बनाई गई	ठोस अपशिष्ट प्रबंधन प्लांट प्रदान किया गया नहीं
1	2	3	4	5	6	7	8
10	दरे	(07) एमजीआर चेन्नई सेंट्रल, कोयंबटूर जं., तिरुवनंतपुरम सेंट्रल, तिरुचिरापल्ली जं., पलक्कड़ जं. मेलमारुवातुर, ओट्टापलम (03) (कोचिंग डिपो बेसिन ब्रिज, मंगलौर और तिरुवनंतपुरम)	(07) एमजीआर चेन्नई सेंट्रल, कोयंबटूर जं., तिरुवनंतपुरम सेंट्रल, तिरुचिरापल्ली जं., पलक्कड़ जं. मेलमारुवातुर, ओट्टापलम (03) (कोचिंग डिपो/बेसिन ब्रिज, तिरुवनंतपुरम और मंगलौर)	(03) कोयंबटूर जं. मेलमारुवातुर, ओट्टापलम (03) कोचिंग डिपो/बेसिन ब्रिज, तिरुवनंतपुरम और मंगलौर	(07) एमजीआर चेन्नई सेंट्रल, कोयंबटूर जं., तिरुवनंतपुरम सेंट्रल, तिरुचिरापल्ली जं., पलक्कड़ जं. मेलमारुवातुर, ओट्टापलम (03) (कोचिंग डिपो/बेसिन ब्रिज, तिरुवनंतपुरम और मंगलौर)	(07) एमजीआर चेन्नई सेंट्रल, कोयंबटूर जं., तिरुवनंतपुरम सेंट्रल, तिरुचिरापल्ली जं., पलक्कड़ जं. मेलमारुवातुर, ओट्टापलम (03) (कोचिंग डिपो/बेसिन ब्रिज, तिरुवनंतपुरम और मंगलौर)	(01) एमजीआर चेन्नई सेंट्रल
11	दमरे	(07) सिकंदराबाद, कचिगुड़ा, विजयवाड़ा, खम्मम, रामागुंडम, नेल्लोर, भीमावरम (02) (कोचिंग डिपो/ सिकंदराबाद और विजयवाड़ा)	(06) सिकंदराबाद, विजयवाड़ा, खम्मम, रामागुंडम, नेल्लोर, भीमावरम (02) (कोचिंग डिपो/ सिकंदराबाद और विजयवाड़ा)	- (02) (कोचिंग डिपो/ विजयवाड़ा और सिकंदराबाद)	(07) सिकंदराबाद, कचिगुड़ा, विजयवाड़ा, खम्मम, रामागुंडम, नेल्लोर, भीमावरम (02) (कोचिंग डिपो/ सिकंदराबाद और विजयवाड़ा)	(06) सिकंदराबाद, विजयवाड़ा, खम्मम, रामागुंडम, नेल्लोर, भीमावरम (02) (कोचिंग डिपो/ सिकंदराबाद और विजयवाड़ा)	(01) सिकंदराबाद
12	दपूरे	(04) खड़गपुर, शालीमार, दीघा और रांची (02) (कोचिंग डिपो/ संतरागाछी और हटिया)	(03) रांची, दीघा और शालीमार (02) (कोचिंग डिपो/ संतरागाछी और हटिया)	(03) खड़गपुर, दीघा और शालीमार (01) (कोचिंग डिपो/ संतरागाछी)	(04) खड़गपुर, रांची, दीघा और शालीमार (02) (कोचिंग डिपो/ संतरागाछी और हटिया)	(03) खड़गपुर, दीघा और शालीमार (01) (कोचिंग डिपो/ संतरागाछी)	

क्र. सं.	जोन का नाम	कुल चयनित स्टेशन और कोचिंग डिपो	गीले अपशिष्ट की प्रोसेसिंग सुविधा नहीं दी गई	सामग्री वसूली सुविधा प्रदान नहीं की गई	अपशिष्ट पृथक्करण और पुनर्चक्रण केंद्र स्थापित नहीं किया गया था	कंपोस्टिंग प्लांट की योजना नहीं बनाई गई	ठोस अपशिष्ट प्रबंधन प्लांट प्रदान किया गया नहीं
1	2	3	4	5	6	7	8
13	दपूमेरे	(05) बिलासपुर, रायगढ़, रायपुर, दुर्ग, गोंदिया (01) (कोचिंग डिपो/ बिलासपुर)	(03) बिलासपुर, रायगढ़, दुर्ग, (01) (कोचिंग डिपो/ बिलासपुर)	(05) बिलासपुर, रायगढ़, दुर्ग, आर और गोंदिया (01) (कोचिंग डिपो/ बिलासपुर)	(05) बिलासपुर, रायगढ़, दुर्ग, आर और गोंदिया (01) (कोचिंग डिपो/ बिलासपुर)	(03) बिलासपुर, रायगढ़, दुर्ग, (01) (कोचिंग डिपो/बिलासपुर)	उ.न.
14	दपरे	07 केएसआर बेंगलुरु, यशवंतपुर, कृष्णराजापुरम, येलहांका, पांडवपुरा, मैसूर, हुबली (01) (कोचिंग डिपो/ केएसआर बेंगलुरु)	(07) केएसआर बेंगलुरु, यशवंतपुर, कृष्णराजापुरम, येलहांका, पांडवपुरा, मैसूर, हुबली (01) (कोचिंग डिपो/ केएसआर बेंगलुरु)	(07) केएसआर बेंगलुरु, यशवंतपुर, कृष्णराजापुरम, येलहांका, पांडवपुरा, मैसूर, हुबली (01) (कोचिंग डिपो/केएसआर बेंगलुरु))	(07) केएसआर बेंगलुरु, यशवंतपुर, कृष्णराजापुरम, येलहांका, पांडवपुरा, मैसूर, हुबली (01) (कोचिंग डिपो/ केएसआर बेंगलुरु)	(07) केएसआर बेंगलुरु, यशवंतपुर, कृष्णराजापुरम, येलहांका, पांडवपुरा, मैसूर, हुबली (01) (कोचिंग डिपो/ केएसआर बेंगलुरु)	उ.न.
15	परे	(07) मुंबई सेंट्रल, बांद्रा टर्मिनस, वडोदरा, भरूच, वलसाड, बिलिमोरा जं, दाहोद (03) (कोचिंग डिपो/ बांद्रा टर्मिनस, अहमदाबाद और इंदौर)	(04) वलसाड, बिलिमोरा जं, भरूच जं, दाहोद (03) (कोचिंग डिपो/ अहमदाबाद, बांद्रा टर्मिनस और इंदौर)	(06) बांद्रा टर्मिनस, वडोदरा, वलसाड, बिलिमोरा जं, भरूच जं, दाहोद (03) (कोचिंग डिपो/ अहमदाबाद, बांद्रा टर्मिनस और इंदौर)	(07) मुंबई सेंट्रल, बांद्रा टर्मिनस, वडोदरा, वलसाड, बिलिमोरा जं, भरूच जं, दाहोद (03) (कोचिंग डिपो/ अहमदाबाद, बांद्रा टर्मिनस और इंदौर)	(04) वलसाड बिलिमोरा जं, भरूच जं, दाहोद (03) (कोचिंग डिपो/ अहमदाबाद, बांद्रा टर्मिनस और इंदौर)	उ.न.



क्र. सं.	जोन का नाम	कुल चयनित स्टेशन और कोचिंग डिपो	गीले अपशिष्ट की प्रोसेसिंग सुविधा नहीं दी गई	सामग्री वसूली सुविधा प्रदान नहीं की गई	अपशिष्ट पृथक्करण और पुनर्चक्रण केंद्र स्थापित नहीं किया गया था	कंपोस्टिंग प्लांट की योजना नहीं बनाई गई	ठोस अपशिष्ट प्रबंधन प्लांट प्रदान किया गया नहीं
1	2	3	4	5	6	7	8
16	पमरे	(07) जबलपुर, कटनी, पिपरिया, भोपाल, होशंगाबाद, कोटा और सवाईमाधोपुर (01) (कोचिंग डिपो/ जबलपुर)	(07) जबलपुर, कटनी, पिपरिया, भोपाल, होशंगाबाद, कोटा और सवाईमाधोपुर (01) (कोचिंग डिपो/ जबलपुर)	(07) जबलपुर, कटनी, पिपरिया, भोपाल, होशंगाबाद, कोटा और सवाईमाधोपुर (01) (कोचिंग डिपो/ जबलपुर)	(07) जबलपुर, कटनी, पिपरिया, भोपाल, होशंगाबाद, कोटा और सवाईमाधोपुर (01) (कोचिंग डिपो/ जबलपुर)	(07) जबलपुर, कटनी, पिपरिया, भोपाल, होशंगाबाद, कोटा और सवाईमाधोपुर (01) (कोचिंग डिपो/ जबलपुर)	उ.न.
17	मेट्रो / कोलकाता	(05) दमदम, एस्प्लेनेड, रवीन्द्र सदन, कालीघाट और महानायक उत्तम कुमार	(05) दमदम, एस्प्लेनेड, रवीन्द्र सदन, कालीघाट और महानायक उत्तम कुमार	(05) दमदम, एस्प्लेनेड, रवीन्द्र सदन, कालीघाट और महानायक उत्तम कुमार	(05) दमदम, एस्प्लेनेड, रवीन्द्र सदन, कालीघाट और महानायक उत्तम कुमार	(05) दमदम, एस्प्लेनेड, रवीन्द्र सदन, कालीघाट और महानायक उत्तम कुमार	उ.न.
कुल		109 स्टेशन/ 30 कोचिंग डिपो	77 स्टेशन/ 29 कोचिंग डिपो	87 स्टेशन/ 27 कोचिंग डिपो	102 स्टेशन/ 29 कोचिंग डिपो	77 स्टेशन/ 28 कोचिंग डिपो	

स्रोत- चयनित स्टेशनों/कोचिंग डिपो, संबंधित डिवीजनों/जोनों और संयुक्त निरीक्षण के रिकॉर्ड

अनुलग्नक- 3.1

(पैरा 3.1, 3.2, 3.4 में संदर्भित)

वर्कशॉपों और शेडों का विवरण, जहां सीटीई/सीएफओ प्राप्त नहीं किया गया

जोनल रेलवे	जल अधिनियम के तहत सीटीई/सीएफओ प्राप्त नहीं किया गया	खतरनाक अपशिष्ट नियमों के तहत सीटीई/सीएफओ प्राप्त नहीं किया गया
मरे	डीजल लोको शेड/कल्याण	डीजल लोको शेड/कल्याण
	कार शेड, कुर्ला	कार शेड, कुर्ला
पूरे	सिग्नल वर्कशॉप, हावड़ा	सिग्नल वर्कशॉप, हावड़ा
	इलेक्ट्रिक लोको शेड, हावड़ा	इलेक्ट्रिक लोको शेड, हावड़ा
	ईएमयू कार शेड, बंदेल	ईएमयू कार शेड, बंदेल
	ईएमयू कार शेड, हावड़ा	ईएमयू कार शेड, हावड़ा
पूमरे	डीईएमयू शेड/सोनपुर	डीईएमयू शेड/सोनपुर
	इलेक्ट्रिक लोको शेड/गोमोह	इलेक्ट्रिक लोको शेड / गोमोह
पूतरे	इलेक्ट्रिक लोको शेड, अंगुल	इलेक्ट्रिक लोको शेड, अंगुल
	एमईएमयू शेड, खुर्दा	एमईएमयू शेड, खुर्दा
उरे	चारबाग वर्कशॉप, लखनऊ	चारबाग वर्कशॉप, लखनऊ
		कैरिज और वैगन वर्कशॉप, कालका
	सिग्नल वर्कशॉप/गाजियाबाद	सिग्नल वर्कशॉप/गाजियाबाद
	ब्रिज वर्कशॉप, जालंधर कैंट	ब्रिज वर्कशॉप, जालंधर कैंट
	डीजल शेड / आलमबाग, लखनऊ	डीजल शेड / आलमबाग, लखनऊ
		डीजल लोको शेड /तुगलकाबाद
		डीजल लोको शेड/लुधियाना
	इलेक्ट्रिक लोको शेड/खानलमपुरा, सहारनपुर	इलेक्ट्रिक लोको शेड/खानलमपुरा, सहारनपुर
	डीईएमयू/जालंधर सिटी	डीईएमयू/जालंधर सिटी
		ईएमयू/गाजियाबाद
उमरे		वैगन वर्कशॉप, झांसी
	ट्रैक मशीन केंद्रीकृत आवधिक	ट्रैक मशीन केंद्रीकृत आवधिक

जोनल रेलवे	जल अधिनियम के तहत सीटीई/सीएफओ प्राप्त नहीं किया गया	खतरनाक अपशिष्ट नियमों के तहत सीटीई/सीएफओ प्राप्त नहीं किया गया
	ओवरहालिंग, सूबेदारगंज, प्रयागराज जं	ओवरहालिंग, सूबेदारगंज, प्रयागराज जं
	इलेक्ट्रिक लोको शेड/कानपुर सेंट्रल	डीजल लोको शेड, झांसी
		इलेक्ट्रिक लोको शेड/कानपुर सेंट्रल
उपूरे	सिग्नल वर्कशॉप, गोरखपुर	सिग्नल वर्कशॉप, गोरखपुर
	ब्रिज वर्कशॉप, गोरखपुर	ब्रिज वर्कशॉप, गोरखपुर
	डीईएमयू शेड, औंड़िहार	डीईएमयू शेड, औंड़िहार
पूसीरे		कैरिज एवं डब्ल्यू वर्कशॉप, न्यू बोंगाईगांव
	इंजीनियरिंग वर्कशॉप बोंगाईगांव	इंजीनियरिंग वर्कशॉप बोंगाईगांव
		डीजल लोको शेड, सिलीगुड़ी
	डीईएमयू शेड, सिलीगुड़ी	डीईएमयू शेड, सिलीगुड़ी
उपरे		लोको वर्कशॉप, अजमेर
	डीईएमयू शेड, मेड़ता रोड	डीईएमयू शेड, मेड़ता रोड
दरे		डीजल लोको शेड, इरोड
	इलेक्ट्रिक लोको शेड, अराकोणम	इलेक्ट्रिक लोको शेड, अराकोणम
	ईएमयू कार शेड, तांबरम	ईएमयू कार शेड, तांबरम
दमरे	एस और टी वर्कशॉप, मेट्टुगुडा	एस और टी वर्कशॉप, मेट्टुगुडा
	इंजीनियरिंग वर्कशॉप/लल्लागुडा	इंजीनियरिंग वर्कशॉप/लल्लागुडा
	ईएमयू कारशेड/मौला अली	ईएमयू कारशेड/मौला अली
दपूरे	एस और टी वर्कशॉप, खड़गपुर	एस और टी वर्कशॉप, खड़गपुर
	इंजीनियरिंग वर्कशॉप, सिनी	इंजीनियरिंग वर्कशॉप, सिनी
	इलेक्ट्रिक लोको शेड, संतरागाछी	इलेक्ट्रिक लोको शेड, संतरागाछी
	ईएमयू कार शेड, टिकियापाड़ा	ईएमयू कार शेड, टिकियापाड़ा
दपूमरे	इलेक्ट्रिक लोको शेड, भिलाई	इलेक्ट्रिक लोको शेड, भिलाई
	एमईएमयू शेड, भिलाई	एमईएमयू शेड, भिलाई

जोनल रेलवे	जल अधिनियम के तहत सीटीई/सीएफओ प्राप्त नहीं किया गया	खतरनाक अपशिष्ट नियमों के तहत सीटीई/सीएफओ प्राप्त नहीं किया गया
दपरे	एमईएमयू शेड, बेंगलोर कैंट	एमईएमयू शेड, बेंगलोर कैंट
परे	ईएमयू कार शेड, मुंबई सेंट्रल	ईएमयू कार शेड, मुंबई सेंट्रल
मेट्रो रेलवे	कार शेड, नोआपारा	कार शेड, नोआपारा
	कार शेड, कबी सुभासी	कार शेड, कबी सुभासी
	वर्कशॉप, नोआपारा	वर्कशॉप, नोआपारा
<b>कुल (ज़ोन/इकाई)</b>	<b>16/40</b>	<b>16/50</b>

स्रोत- वर्कशॉपों, लोको/कार शेड, उत्पादन इकाइयों और संयुक्त निरीक्षण के रिकॉर्ड

अनुलग्नक- 3.2

(पैरा 3.3 में संदर्भित)

जल अधिनियम और खतरनाक अपशिष्ट प्रबंधन (एचडब्ल्यूएम) नियमों के तहत प्राधिकरण के नवीकरण में विलंब

जोनल रेलवे	यूनिट का नाम	जल अधिनियम के तहत नवीकरण में देरी		एचडब्ल्यूएम नियमों के तहत नवीनीकरण में देरी	
		काल	अवधि	काल	अवधि
मरे	इलेक्ट्रिक लोको वर्क्स (पीओएच) भुसावल	01.04.2017 से 31.03.2020	36 माह	01.04.2017 से 31.03.2020	36 माह
	लोको शेड/अजनी	01.04.2018 से 31.03.2020	24 माह	01.04.2018 से 31.03.2020	24 माह
पूरे	डीजल शेड, हावड़ा	01.06.2016 से 22.04.2018	22 माह	01.07.2017 से 31.03.2020	33 माह
	कैरिज और वैगन वर्कशॉप लुधियाना	01.01.2017 से 14.12.2017	12 माह	01.03.2016 से 03.07.2017	16 माह
उरे	डीजल लोको शेड, लुधियाना	21.10.2009 से 15.04.2016 01.04.2019 से 31.03.2020	78 माह और 12 माह		
उमरे	वैगन वर्कशॉप, झांसी	01.01.2017 से 26.12.2019	36 माह		
	डीजल लोको शेड, झांसी	01.01.2014 से 10.04.2019	63 माह		
उपूरे	इलेक्ट्रिक लोको शेड, गोंडा			01.01.2020 से 31.03.2020	03 माह
उपरे	लोको वर्कशॉप, अजमेर	01.03.2018 से 21.06.2018	03 माह		
	वर्कशॉप, जोधपुर	01.04.2018 से 21.05.2018	2 माह		
दरे	कैरिज और वैगन वर्कशॉप, पैराम्बुर	01.04.2015 से 31.03.2017	24 माह	01.04.2015 से 08.10.2018	42 माह
	विज्ञान एवं प्रौद्योगिकी वर्कशॉप, पोदनुरी	01.04.2015 से 31.03.2017	24 माह	01.04.2015 से 31.03.2020	60 माह
	इंजीनियरिंग वर्कशॉप, अरक्कोनम	01.04.2015 से 31.03.2016	12 माह		
	डीजल लोको शेड, इरोड	01.04.2015 से 31.03.2016	12 माह		
	इंटीग्रल कोच फैक्ट्री,	01.04.2015 से	36 माह		

जोनल रेलवे	यूनिट का नाम	जल अधिनियम के तहत नवीकरण में देरी		एचडब्ल्यूएम नियमों के तहत नवीनीकरण में देरी	
		काल	अवधि	काल	अवधि
	पेरम्बूर (शैल)	31.03.2018			
	इंटीग्रल कोच फैक्ट्री, पेरम्बूर (फर्निशिंग)	01.04.2015 से 31.03.2019	48 माह	10.04.2018 से 31.03.2020	24 माह
दपरे	रेल व्हील फैक्ट्री, येलहांका	01.07.2016 से 02.07.2017	12 माह		
	डीजल लोको शेड, कृष्णराजापुरम	01.07.2015 से 04.09.2015 और 01.07.2016 से 24.07.2017	02 माह और 12 माह		
परे	मेकेनिकल वर्कशॉप, लोवर परेल	01.01.2016 से 26.09.2017 और 01.01.2019 से 03.02.2020	21 माह और 13 माह		
	विद्युत लोको शेड, वड़ोदरा	28.03.2018 से 30.11.2018	08 माह		
आरपीयू और मेट्रो रेलवे	चित्तरंजन लोकोमोटिव वर्क्स, चित्तरंजन मुख्य ) (दुकान	01.04.2019 से 25.11.2019	07 माह	01.04.2015 से 31.03.2020	60 माह
	चित्तरंजन लोकोमोटिव वर्क्स (एलएयू/दानकुनी ) (शॉप	-	-	09.09.2016 से 12.11.2019	38 माह

स्रोत- वर्कशॉपों, लोको/कार शेड, उत्पादन इकाइयों और संयुक्त निरीक्षण के रिकॉर्ड

अनुलग्नक- 3.3

(पैरा 3.5 में संदर्भित)

वर्कशॉपों, शेड, उत्पादन इकाइयों, कोचिंग डिपो की जोन वार संख्या दिशाने वाला विवरण जहां खतरनाक अपशिष्ट के लिए आवश्यक फार्म नहीं रखे गए थे

जोनल रेलवे	कुल चयनित इकाई (कोचिंग डिपो सहित)	भंडारण, पुनः उपयोग/पुनर्चक्र, स्थानांतरण, बिक्री आदि के लिए अपशिष्ट के अभिलेखों के लिए फॉर्म-3 का रखखाव नहीं किया गया	निर्धारित तरीके से भंडारित और लेबल किए गए अपशिष्ट के लिए फॉर्म-8 का रखखाव नहीं किया गया	निर्धारित परिवहन आपातकालीन (टीआरईएम) कार्ड के लिए खतरनाक अपशिष्ट की प्रत्येक बिक्री / निर्गम के लिए फॉर्म-9 जारी नहीं किया गया	खतरनाक अपशिष्ट के प्रत्येक निर्गम (बिक्री) के लिए मेनिफेस्ट सिस्टम (फॉर्म 10) का पालन नहीं किया जा रहा है
मध्य रेलवे	8	6	4	6	4
पूर्वी रेलवे, कोलकाता	7	7	7	7	6
पूर्व मध्य रेलवे	8	7	6	8	8
पूर्व तटीय रेलवे	6	5	4	5	5
उत्तर रेलवे	17	16	14	16	15
उत्तर मध्य रेलवे	5	5	5	5	3
पूर्वोत्तर रेलवे	9	8	9	9	9
पूर्वोत्तर सीमांत रेलवे	5	5	2	4	4
उत्तर पश्चिम रेलवे	7	7	7	7	6
दक्षिण रेलवे	10	10	8	10	8
दक्षिण मध्य रेलवे	11	9	7	6	5
दक्षिण पूर्व मध्य रेलवे	5	3	4	5	6
दक्षिण पूर्व रेलवे	8	6	8	8	5
दक्षिण पश्चिम रेलवे	5	2	2	3	2
पश्चिम मध्य रेलवे	4	2	2	3	1

जोनल रेलवे	कुल चयनित इकाई (कोचिंग डिपो सहित)	भंडारण, पुनः उपयोग/पुनर्चक्र, स्थानांतरण, बिक्री आदि के लिए अपशिष्ट के अभिलेखों के लिए फॉर्म-3 का रखखाव नहीं किया गया	निर्धारित तरीके से भंडारित और लेबल किए गए अपशिष्ट के लिए फॉर्म-8 का रखखाव नहीं किया गया	निर्धारित परिवहन आपातकालीन (टीआरईएम) कार्ड के लिए खतरनाक अपशिष्ट की प्रत्येक बिक्री / निर्गम के लिए फॉर्म-9 जारी नहीं किया गया	खतरनाक अपशिष्ट के प्रत्येक निर्गम (बिक्री) के लिए मेनिफेस्ट सिस्टम (फॉर्म 10) का पालन नहीं किया जा रहा है
पश्चिम रेलवे	11	9	10	11	11
आरपीयू और मेट्रो रेलवे	5	3	3	4	3
<b>कुल (इकाइयां)</b>	<b>131</b>	<b>110</b>	<b>102</b>	<b>117</b>	<b>101</b>

स्रोत- वर्कशॉपों, लोको/कार शेड, उत्पादन इकाइयों, कोचिंग डिपो और संयुक्त निरीक्षण के रिकॉर्ड



अनुलग्नक-4.1

(पैरा सं. 4.5)

(क) ईआरडब्ल्यू फंड के तहत संस्वीकृत अपशिष्ट जल के प्रबंधन से संबंधित कार्यों की प्रगति

जोन ल रेलवे	समीक्षा अवधि के लिए वर्षवार विवरण	संस्वीकृत ईटीपी/ एसटीपी की संख्या	संस्वीकृत ईटीपी/ एसटीपी की लागत (₹ करोड़ में)	31.03.2020 तक पूर्ण की गई ईडीपी/एसटी पी की संख्या	संस्वीकृत डब्ल्यूआर पी की संख्या	संस्वीकृत डब्ल्यूआर पी की लागत (₹ करोड़ में)	31.03.2020 तक पूर्ण किए गए डब्ल्यूआरपी की संख्या
1	2	3	4	5	6	7	8
मरे	2019-20	7	13.97	0	2	2.00	0
पूरे	2019-20	3	1.39	2	1	0.50	1
पूमरे	2018-19	0	0.00	0	4	8.39	0
	2019-20	0	0.00	0	2	2.37	0
पूतरे	2017-18	6	2.72	5	3	2.86	2
	2018-19	4	0.73	0	0	0.00	0
	2019-20	6	2.09	0	0	0.00	0
उरे	2019-20	0	0.00	0	2	7.00	0
उमरे	2019-20	5	2.20	1	0	0.00	0
उपूरे	2016-17	0	0.00	0	3	4.80	0
	2017-18	0	0.00	0	2	2.53	1
	2018-19	0	0.00	0	1	1.40	0
	2019-20	0	0.00	0	1	1.46	0
उसीरे	2019-20	2	4.99	2	0	0.00	0
उपरे	2017-18	4	3.06	3	1	0.67	0
	2018-19	2	0.78	1	0	0.00	1
	2019-20	3	2.84	1	0	0.00	0
दरे	2017-18	1	0.27	1	0	0.00	0
	2018-19	1	0.08	1	1	2.30	0
	2019-20	0	0.00	0	7	2.76	0
दमरे	2018-19	0	0.00	0	0	0.00	0
	2019-20	6	17.20	1	2	0.93	0
दपूरे	2017-18	1	0.63	0	0	0.00	0
	2018-19	2	1.67	0	0	0.00	0
	2019-20	11	14.60	1	6	8.03	1

जोन ल रेलवे	समीक्षा अवधि के लिए वर्षवार विवरण	संस्वीकृत ईटीपी/ एसटीपी की संख्या	संस्वीकृत ईटीपी/ एसटीपी की लागत (₹ करोड़ में)	31.03.2020 तक पूर्ण की गई ईटीपी/एसटी पी की संख्या	संस्वीकृत डब्ल्यूआर पी की संख्या	संस्वीकृत डब्ल्यूआर पी की लागत (₹ करोड़ में)	31.03.2020 तक पूर्ण किए गए डब्ल्यूआरपी की संख्या
1	2	3	4	5	6	7	8
दपूमरे	2015-16	0	0	0	1	1.32	0
	2016-17	0	0	0	1	0.34	1
	2019-20	0	0	0	1	1.88	1
परे	2017-18	2	1.24	1	0	0.00	0
	2018-19	3	3.41	3	3	4.88	1
	2019-20	0	0.00	0	0	0.00	0
पमरे	2017-18	6	1.82	2	5	2.20	0
	2018-19	0	0.00	0	0	0.00	0
	2019-20	12	7.48	1	5	8.00	0
<b>कुल</b>		<b>87 (11 जोन)</b>	<b>83.17</b>	<b>26</b>	<b>54 (13 जोन)</b>	<b>66.62</b>	<b>9</b>

अनुलग्नक 4.1

(पैरा सं. 4.5)

(ख) ईआरडब्ल्यू निधि के तहत संस्वीकृत ठोस अपशिष्ट प्रबंधन से संबंधित कार्यों की प्रगति

जोनल रेलवे	समीक्षा अवधि के लिए वर्षवार विवरण	वर्ष के दौरान अपशिष्ट के लिए कंपोस्ट प्लांट की नियोजित/संस्वीकृत संख्या	अपशिष्ट के लिए संस्वीकृत कंपोस्ट प्लांट की लागत (₹ करोड़ में)	अपशिष्ट के लिए 31.03.2020 तक पूर्ण किए गए कंपोस्ट प्लांट की संख्या	वर्ष के दौरान अपशिष्ट के लिए एनर्जी प्लांट को नियोजित/संस्वीकृत संख्या	अपशिष्ट के लिए संस्वीकृत एनर्जी प्लांट की लागत (₹ करोड़ में)	अपशिष्ट के लिए 31.03.2020 तक पूर्ण किए गए एनर्जी प्लांट की संख्या
1	2	3	4	5	6	7	8
मरे	2019-20	1	0.15	0	0	0	0
पूरे	2019-20	1	0.95	0	0	0.00	0
पूमरे	2018-19	0	0.00	0	1	1.02	0
	2019-20	5	0.08	0	1	0.92	0
पूतरे	2019-20	13	1.13	1	1	2.01	1
उमरे	2019-20	4	0.45	0	0	0.00	0
उपूरे	2018-19	12	0.05	12	0	0.00	0
उसीरे	2019-20	0	0.00	0	1	0.79	1
उपरे	2017-18	2	0.05	0	0	0.00	0
	2018-19	1	0.07	0	0	0.00	0
	2019-20	7	2.93	7	0	0.00	0
दरे	2018-19	1	1.18	0	1	0.17	0
	2019-20	6	4.50	1	0	0.00	0
दमरे	2019-20	3	0.15	1	0	0.00	0
दपूरे	2017-18	2	0.37	2	0	0.00	0
	2018-19	0	0.00	0	0	0.00	0
	2019-20	18	4.31	1	0	0.00	0
दपूमरे	2018-19	1	0.10	1	0	0	0
दपरे	2018-19	1	0.02	1	0	0	0
परे	2017-18	2	0.50	2	0	0.00	0
	2018-19	1	0.00	0	0	0.00	0
	2019-20	2	0.76	1	0	0.00	0
पमरे	2019-20	10	2.52	0	0	0.00	0
<b>कुल-</b>		<b>93 (14 जोन)</b>	<b>20.59</b>	<b>30</b>	<b>5 (04 जोन)</b>	<b>4.91</b>	<b>2</b>

स्रोत- जोनल रेलवे/उत्पादन इकाइयों के ईएनएचएम विंग के रिकॉर्ड

अनुलग्नक- 5.1

(पैरा सं. 5.1 का संदर्भ)

रेलवे अस्पतालों को बायो मेडिकल अपशिष्ट से निपटने के लिए प्राधिकरण प्राप्त नहीं दिखा बयान

जोनल रेलवे	रेलवे अस्पतालों का नाम	जोन पर ऐसे अस्पतालों की संख्या
मरे	डॉ बी आर अंबेडकर अस्पताल, भायखला, मुंबई	4
	डीवीजन रेलवे अस्पताल, नागपुर	
	सब-डीवीजन रेलवे अस्पताल, इगतपुरी	
	सब-डीवीजन रेलवे अस्पताल, कुरुद्वारी	
पूरे	सब-डीवीजन रेलवे अस्पताल, अंडाल	1
पूमरे	डीवीजन रेलवे अस्पताल, दानापुर	2
	सब-डीवीजन रेलवे अस्पताल, गया	
उरे	सुपर स्पेशलिटी अस्पताल, लखनऊ	1
उमरे	डीवीजन रेलवे अस्पताल, आगरा	2
	सब-डीवीजन रेलवे अस्पताल, कानपुर	
उपूरे	ललित नारायण मिश्रा रेलवे अस्पताल, गोरखपुर	4
	डीवीजन रेलवे अस्पताल, वाराणसी	
	सब-डीवीजन रेलवे अस्पताल, गौंडा	
	मेकेनिकल वर्कशॉप अस्पताल, गोरखपुर	
पूसीरे	केंद्रीय अस्पताल, मालीगाँव	2
	सब-डीवीजन रेलवे अस्पताल, रंगिया	
दरे	डीवीजन रेलवे अस्पताल, गोल्डनरॉक	5
	डीवीजन रेलवे अस्पताल, अराकोणम	
	सब-डीवीजन रेलवे अस्पताल, पोदनूर	
	सब-डीवीजन रेलवे अस्पताल, विल्लुपुरम	
	रेलवे अस्पताल, इंटीग्रल कोच फैक्ट्री	
दमरे	डीवीजन रेलवे अस्पताल, नांदेद	2
	सब-डीवीजन रेलवे अस्पताल, पूर्ण	
दपूमरे	डीवीजन रेलवे अस्पताल, रायपुर	2
	सब-डीवीजन रेलवे अस्पताल, भिलाई मार्शलिंग यार्ड	
मेट्रो रेल	तपन सिन्हा मेमोरियल अस्पताल, टॉलीगंज	1
कुल		26 (11 जोन)

स्रोत- अस्पतालों के रिकॉर्ड।

अनुलग्नक- 5.2

(पैरा सं. 5.2 का संदर्भ)

जैव चिकित्सा अपशिष्ट के संचालन के लिए प्राधिकरण में विलंब/अनिरंतरता

जोनल रेलवे	रेलवे अस्पतालों का नाम	विलंब/विच्छेदन की अवधि	अवधि
मरे	डीवीजन रेलवे अस्पताल, कल्याण	01.05.2015 31.03.2020	से 59 माह
पूरे	बी.आर. सिंह अस्पताल, सियालदाह	01.03.2016 29.01.2018	से 23 माह
	डीवीजन रेलवे अस्पताल, हावड़ा	01.12.2016 24.06.2019	से 31 माह
	लिलुआह वर्कशॉप अस्पताल, लिलुआहह	01.08.2018 29.08.2019	से 13 माह
उरे	केंद्रीय अस्पताल, नई दिल्ली	01.04.2017 31.03.2020	से 36 माह
	डीवीजन रेलवे अस्पताल, मुरादाबाद	02.06.2019 31.03.2020	से 10 माह
	डीवीजन रेलवे अस्पताल, अंबाला कैंट	01.04.2018 31.03.2020	से 24 माह
	सब-डीवीजन रेलवे अस्पताल, अमृतसर	01.04.2016 31.03.2020	से 48 माह
उमरे	केंद्रीय अस्पताल, प्रयागराज	01.01.2015 31.03.2020	से 63 माह
पूसीरे	डीवीजन रेलवे अस्पताल, डिब्रूगढ़ टाउन	01.04.2016 31.03.2020	से 48 माह
उपरे	डीवीजन रेलवे अस्पताल, बीकानेर	01.07.2015 13.02.2017	से 19 माह
दरे	रेलवे अस्पताल, पैराम्बुर	01.04.2017 31.03.2020	से 36 माह
दमरे	डीवीजन रेलवे अस्पताल, विजयवाड़ा	01.02.2017 31.03.2020	से 38 माह
	सीएच/लालागुड़ा	30.06.2014 31.03.2020	से 69 माह
दपूरे	डीवीजन रेलवे अस्पताल, खड़गपुर	01.04.2019 31.03.2020	से 12 माह
दपूमरे	केंद्रीय अस्पताल, बिलासपुर	06.10.2013	से 77 माह

जोनल रेलवे	रेलवे अस्पतालों का नाम	विलंब/विच्छेदन की अवधि	अवधि
		31.03.2020	
दपरे	केंद्रीय अस्पताल, हुबली	01.07.2017 07.01.2018	से 06 माह
परे	जगजीवन राम अस्पताल, मुंबई सेंट्रल	01.01.2014 31.03.2020	से 75 माह
	डीवीजन रेलवे अस्पताल, रतलाम	01.07.2016 31.03.2020	से 45 माह
	डीवीजन रेलवे अस्पताल, राजकोट	01.04.2017 31.03.2020	से 36 माह
पमरे	केंद्रीय अस्पताल, जबलपुर	01.07.2017 31.03.2020	से 33 माह
	डीवीजन रेलवे अस्पताल, कोटा	01.02.2015 31.03.2020	से 62 माह
	सब-डीवीजन रेलवे अस्पताल, न्यू कटनी	20.07.2010 19.07.2019	से 108 माह
आरपीयू	कस्तूरबा गांधी अस्पताल, चित्तरंजन	01.01.2017 06.04.2017	से 03 माह

स्रोत- अस्पतालों के रिकॉर्ड।

अनुलग्नक- 5.3

(पैरा नंबर 5.3 का संदर्भ)

जैव चिकित्सा अपशिष्ट के संचालन के लिए अवसंचना का निर्माण

जोनल रेलवे	चयनित अस्पतालों की कुल संख्या	ऐसे अस्पताल जिनमें कोई अवसंचना का निर्माण नहीं किया गया	
		बीएमडब्ल्यू के भंडारण के लिए सुरक्षित कमरा	द्रव अपशिष्ट के उपचार के लिए ईटीपी/एसटीपी
सीआर	5	4 (डीआरडीएच/कल्याण, डीआरडीएच/नागपुर, एसडीएच/इगतपुरी और एसडीआरएच/कुरुदवाड़ी)	5 (सीएच / बायकुला, डीआरएच /कल्याण, डीआरएच /नागपुर, एसडीआरएच / इगतपुरी और एसडीआरएच / कुरुदवाड़ी)
ईआर	4	-	4 (सीएच/सियालदाह, डीआरएच/हावड़ा, एसडीआरएच/अंदत एवं वर्कशॉप अस्पताल, लिलुआह)
पूमरे	4	4 (सेंट्रल सुपर स्पेशलिटी अस्पताल/पटना, डीआरएच/दानापुर, डीआरएच/सोनपुर और एसडीआरएच/गया)	3 (डीआरएच/दानापुर, डीआरएच/सोनपुर और एसडीआरएच/गया)
पूतरे	2	1 (डीआरएच /वाल्टेयर)	-
उरे	8	6 (एसएसएच/आरडीएसओ/एलकेओ, पीयूएच/आरबीएल, डीआरएच/मुरादाबाद, डीआरएच/अंबाला कैंट, एसडीआरएच/अमृतसर, एसडीआरएच/आनंद विहार)	5 डीआरएच/मुरादाबाद, डीआरएच/अंबाला कैंट, एसडीआरएच/अमृतसर, एसडीआरएच/आनंद विहार और वर्कशॉप अस्पताल सप/जगधारी))
उमरे	3	3 (सीएच/प्रयागराज, डीआरएच/आगरा और एसडीआरएच/कानपुर)	3 (सीएच/प्रयागराज, डीआरएच/आगरा और एसडीआरएच/कानपुर)
उपूरे	4	4 (ललित नारायण मिश्र अस्पताल/गोरखपुर, मेकेनिक वर्कशॉप अस्पताल, गोरखपुर, एसडीआरएच/गोंडा और डीआरएच, वाराणसी)	4 (ललित नारायण मिश्र अस्पताल/गोरखपुर, डीआरएच/वाराणसी, एसडीआरएच/गोंडा और मेकेनिकल वर्कशॉप अस्पताल, गोरखपुर)
पूसीरे	5	4 (डीआरडीएच/डिब्रूगढ़ टाउन, डीआरडीएच/कटिहार, एसडीआरएच/न्यू जलपाईगुड़ी एवं एसडीआरएच, रंगिया)	4 (डीआरडीएच/डिब्रूगढ़ टाउन, डीआरडीएच/कटिहार, एसडीआरएच/न्यू जलपाईगुड़ी और एसडीआरएच/रंगिया)
उपरे	4	4 (सीएच/जयपुर, डीआरएच/बीकानेर, एसडीआरएच/आबू रोड और एसडीआरएच/बांदीकुई)	4 (सीएच/जयपुर, डीआरएच/बीकानेर, एसडीआरएच/आबू रोड और एसडीआरएच/बांदीकुई)

जोनल रेलवे	चयनित अस्पतालों की कुल संख्या	ऐसे अस्पताल जिनमें कोई अवसंचना का निर्माण नहीं किया गया	
		बीएमडब्ल्यू के भंडारण के लिए सुरक्षित कमरा	द्रव अपशिष्ट के उपचार के लिए ईटीपी/एसटीपी
दरे	6	3 (डीआरएच/अराकोणम, एसडीआरएच/पोडनूर-एसडीआरएच/विल्लुपुरम)	4 (डीआरएच/गोल्डनरॉक, डीआरएच/अरकोणम, एसडीआरएच/पोडनूर, एसडीआरएच/विल्लुपुरम)
दमरे	5	-	2 (डीआरएच/नांदेद और एसडीआरएच/पूर्णा)
दपूरे	4	3 (डीआरएच/खड़गपुर, डीआरएच/आद्रा और एसडीआरएच/टाटा)	4 (सीएच/जीआरसी, डीआरएच/खड़गपुर, डीआरएच/आद्रा और एसडीआरएच/टाटा)
दपूमरे	3	3 (सीएच/बिलासपुर, डीआरएच/रायपुर और एसडीआरएच/भिलाई मार्शलिंग यार्ड)	3 (सीएच/बिलासपुर, डीआरएच/रायपुर और एसडीआरएच/भिलाई मार्शलिंग यार्ड)
दपरे	3	1 (डीआरएच /मैसूर)	1 (रेलवे अस्पताल / आरडब्ल्यूएफ)
पमरे	4	-	2 (एसडीआरएच/न्यू कटनी जं. और एसआरएच/गंगापुर सिटी)
परे	5	3 (डीआरडीएच/रतलाम, डीआरएच/राजकोट और एसडीआरएच/वलसाड)	3 (डीआरएच/राजकोट, एसडीआरएच/वलसाड एवं वर्कशॉप अस्पताल, दाहोद)
आरपीयू और मेट्रो आरली	3	3 (तपन सिन्हा मेमोरियल अस्पताल/टॉलीगंज, सीएच/बीएलडब्ल्यू/वाराणसी और केजी अस्पताल, चितरंजन)	3 (तपन सिन्हा अस्पताल/टॉलीगंज, सीएच/बीएलडब्ल्यू/वाराणसी और केजी अस्पताल, चितरंजन)
<b>कुल</b>	<b>72</b>	<b>46 (14 जोन)</b>	<b>54 (16 जोन)</b>

स्रोत- अस्पतालों के रिकॉर्ड

सीएच- सेंट्रल अस्पताल, पीयूएच- उत्पादन इकाई अस्पताल, एसएसएच- सुपर स्पेशलिटी अस्पताल, डीआरएच- डीवीजन रेलवे अस्पताल, एसडीआरएच- सब-डीवीजन रेलवे अस्पताल



अनुलग्नक-5.4

(पैरा 5.4 का संदर्भ)

भंडारण से पहले बीएमडब्ल्यू का पूर्व उपचार

जोनल रेलवे	चयनित अस्पतालों की कुल संख्या	पूर्व उपचार से बाहर नहीं किया गया:				
		प्रयोगशालाओं अपशिष्ट	सूक्ष्म जैविक अपशिष्ट	रक्त के नमूने	ब्लड बैग	अन्य नैदानिक प्रयोगशालाएं बेकार
मरे	5	-	(1) एसडीआरएच / इगतपुरी	(1) एसडीआरएच/ इगतपुरी	(1) एसडीआरएच/ इगतपुरी	(1) एसडीआरएच/ इगतपुरी
पूरे	4	(4) बी.आर. सिंह अस्पताल / सियालदाह, डीआरएच / हावड़ा, एसडीआरएच / अंदल और वर्कशॉप अस्पताल / लिलुआह	(3) बीआर सिंह अस्पताल /सियालदाह, एसडीआरएच /अंदल और वर्कशॉप अस्पताल/लिलुआह	(4) बी.आर. सिंह अस्पताल / सियालदाह, डीआरएच / हावड़ा, एसडीआरएच / अंदल और वर्कशॉप अस्पताल / लिलुआह	(4) बी.आर. सिंह अस्पताल / सियालदाह, डीआरएच / हावड़ा, एसडीआरएच / अंडाल और वर्कशॉप अस्पताल / लिलुआह	(4) बी.आर. सिंह अस्पताल / सियालदाह, डीआरएच / हावड़ा, एसडीआरएच / अंदल और वर्कशॉप अस्पताल / लिलुआह
पूमरे	4	(3) डीआरएच/दानापुर, डीआरएच/सोनपुर और एसडीआरएच /गया	(3) डीआरएच/दानापुर, डीआरएच/सोनपुर और एसडीआरएच /गया	(3) डीआरएच/दानापुर, डीआरएच/सोनपुर और एसडीआरएच/गया	(3) डीआरएच/दानापुर, डीआरएच/सोनपुर और एसडीआरएच/गया	(3) डीआरएच/दानापुर, डीआरएच/सोनपुर और एसडीआरएच/गया
उरे	8	(2) डीआरएच/ मुरादाबाद और एसडीआरएच / आनंद विहार	(2) डीआरएच/ मुरादाबाद और एसडीआरएच / आनंद विहार	(2) डीआरएच/ मुरादाबाद और एसडीआरएच/ आनंद विहार	(2) डीआरएच/ मुरादाबाद और एसडीआरएच/ आनंद विहार	(2) डीआरएच/ मुरादाबाद और एसडीआरएच/ आनंद विहार

जोनल रेलवे	चयनित अस्पतालों की कुल संख्या	पूर्व उपचार से बाहर नहीं किया गया:				
		प्रयोगशाला आं अपशिष्ट	सूक्ष्म जैविक अपशिष्ट	रक्त के नमूने	ब्लड बैग	अन्य नैदानिक प्रयोगशालाएं बेकार
पूसीरे	5	-	-	-	(2) डीआरएच/कटिहार/एसडीआरएच/रंगिया	-
दपूमरे	3	(1) एसडीआरएच/भिलाई	-	(1) एसडीआरएच/भिलाई	(1) एसडीआरएच/भिलाई	(1) एसडीआरएच/भिलाई
दपरे	3	(3) सीएच/हुबली, डीआरएच/मैसूर और आरएच/आरड ब्ल्यूएफ	(3) सीएच/हुबली, डीआरएच/मैसूर और आरएच/आरड ब्ल्यूएफ	(3) सीएच/हुबली, डीआरएच/मैसूर और आरएच/आरड ब्ल्यूएफ	(3) सीएच/हुबली, डीआरएच/मैसूर और आरएच/आरड ब्ल्यूएफ	(3) सीएच/हुबली, डीआरएच/मैसूर और आरएच/आरड ब्ल्यूएफ
मेट्रो रेलवे	3	-	1 तपन सिन्हा मेमोरियल अस्पताल टॉलीगंज	1 तपन सिन्हा मेमोरियल अस्पताल टॉलीगंज	1 तपन सिन्हा मेमोरियल अस्पताल टॉलीगंज	1 तपन सिन्हा मेमोरियल अस्पताल टॉलीगंज
कुल (जोन/इकाइयां)	8/35	5/13	6/13	7/15	8/18	7/14

सीएच- सेंट्रल अस्पताल, पीयूएच- उत्पादन इकाई अस्पताल, एसएसएच- सुपर स्पेशलिटी अस्पताल, डीआरएच- डीवीजन रेलवे अस्पताल, एसडीआरएच- सब-डीवीजन रेलवे अस्पताल

स्रोत- अस्पतालों के रिकॉर्ड।

अनुलग्नक-5.5

(पैरा सं. 5.5 का संदर्भ)

तरल रासायनिक अपशिष्ट का पृथक्करण और पूर्व-उपचार

जोनल रेलवे	चयनित अस्पतालों की कुल संख्या	तरल रासायनिक अपशिष्ट का पृथक्करण नहीं किया गया	जल अधिनियम के अनुसार तरल अपशिष्ट का उपचार नहीं किया गया
मरे	5	-	(1) एसडीआरएच/ इगतपुरी
पूरे	4	(3) बीआर सिंह अस्पताल /सियालदाह, एसडीआरएच/अंदल और वर्कशॉप अस्पताल/लिलुआह	(4) बीआर सिंह अस्पताल /सियालदाह, डीआरएच/हावड़ा, एसडीआरएच/आंदल एवं वर्कशॉप अस्पताल/लिलुआह
पूमरे	4	(4) सीएसएसएच/पटना, डीआरएच/दानापुर, डीआरएच/सोनपुर और एसडीआरएच/गया	(3) डीआरएच/दानापुर, डीआरएच/सोनपुर और एसडीआरएच/गया
उरे	8	5. डीआरएच/ मुरादाबाद, एसडीआरएच अमृतसर, एसडीआरएच, आनंद विहार, वर्कशॉप अस्पताल/जगधारी वर्कशॉप और डीआरएच, अंबाला कैंट।	(5) डीआरएच/ अंबाला कैंट, डीआरएच/ मुरादाबाद, एसडीआरएच/ आनंद विहार, वर्कशॉप अस्पताल/जगधारी और एसडीआरएच/ अमृतसर
उमरे	3	(3) सीएच/प्रयागराज, डीआरएच/आगरा और एसडीआरएच/कानपुर	(3) सीएच/ प्रयागराज, डीआरएच/ आगरा और एसडीआरएच/कानपुर
उपूरे	4	-	(1) डीआरएच/ वाराणसी
पूसीरे	5	(2) डीआरएच/कटिहार और एसडीआरएच/न्यू जलपाईगुड़ी	(2) डीआरएच/डिब्रूगढ़ टाउन एवं एसडीआरएच/रंगिया
उपरे	4	-	(1) एसडीआरएच/बांदीकुई
दरे	6	(1) आरएच/पैराम्बुर	(1) आरएच/पैराम्बुर
दमरे	5	(2) सीएच/लालागुड़ा, और डीएच/विजयवाड़ा	(3) डीआरएच/नांदेड़, एसडीआरएच/पूर्णा और डीआरएच/विजयवाड़ा
दपूरे	4	(1) सीएच /गार्डन रीच	(2) सीएच/गार्डन रीच एवं एसडीआरएच/टाटा
दपूमरे	3	(1) एसडीआरएच/भिलाई	(3) सीएच/बिलासपुर, डीआरएच/ रायपुर और एसडीआरएच/भिलाई

जोनल रेलवे	चयनित अस्पतालों की कुल संख्या	तरल रासायनिक अपशिष्ट का पृथक्करण नहीं किया गया	जल अधिनियम के अनुसार तरल अपशिष्ट का उपचार नहीं किया गया
कुल (जोन/इकाइयां)	12/55	9/22	12/29

सीएच- सेंट्रल अस्पताल, पीयूएच- उत्पादन इकाई अस्पताल, एसएसएच- सुपर स्पेशलिटी अस्पताल, डीआरएच- डीवीजन रेलवे अस्पताल, एसडीआरएच- उपडीवीजन रेलवे अस्पताल

स्रोत- अस्पतालों के रिकॉर्ड।

अनुलग्नक-5.6

(पैरा सं. 5.6 का संदर्भ)

बीएमडब्ल्यू की उचित भंडारण सुविधा की स्थिति

जोनल रेलवे	चयनित इकाइयों की कुल संख्या	वह स्थान जहां बीएमडब्ल्यू का ढेर है, बाड़ नहीं थी	अनुपचारित बीएमडब्ल्यू 48 घंटे से अधिक संग्रहीत	बीएमडब्ल्यू के भंडारण के लिए उपयोग किए जाने वाले कंटेनर/बैग, ठीक से लेबल नहीं थे
मरे	5	1 (एसडीआरएच/इगतपुरी)	-	-
पूरे	4	-	3 (डीआरएच/हावड़ा, एसडीआरएच/अंदल और लिलुआह वर्कशॉप अस्पताल)	-
पूमरे	4	-	-	1 (एसडीआरएच/गया)
उमरे	3	-	1 (एसडीआरएच/कानपुर)	2 (सीएच /प्रयागराज और एसडीआरएच /कानपुर)
उपूरे	4	2 (ललित नारायण मिश्र अस्पताल, गोरखपुर और डीआरएच/ वाराणसी)	-	-
पूसीरे	5	1 (एसडीआरएच/रंगिया)	-	1 (एसडीआरएच/रंगिया)
दरे	6	1 (आरएच/पैराम्बुर)	-	1 (एसडीआरएच / पोडनूर)
दपूरे	4	-	-	1 (एसडीआरएच/टाटा)
दपूमरे	3	1 (डीआरडीएच/रायपुर)	-	-
परे	5	3 (डीआरडीएच/रतलाम, डीआरएच/राजकोट और एसडीआरएच/वलसाड)	3 (जेआरएच, मुंबई, डीआरएच/राजकोट और वर्कशॉप अस्पताल, दाहोद,)	-
<b>कुल (इकाई)</b>	<b>10/43</b>	<b>6/9</b>	<b>3/7</b>	<b>5/6</b>

सीएच- सेंट्रल अस्पताल, पीयूएच- उत्पादन इकाई अस्पताल, एसएसएच- सुपर स्पेशलिटी अस्पताल, डीआरएच- डीवीजन रेलवे अस्पताल, एसडीआरएच- उपडीवीजन रेलवे अस्पताल  
स्रोत- अस्पतालों और संयुक्त निरीक्षण के रिकॉर्ड

अनुलग्नक-5.7

(पैरा सं. 5.7 का संदर्भ)

बीएमडब्ल्यू के निपटान के लिए बीएमडब्ल्यू नियमों के तहत निर्धारित मानदंडों का अनुपालन न करना

जोनल रेलवे	चयनित अस्पतालों की कुल संख्या	परिवहन के लिए उपयोग किए जाने वाले वाहनों पर बीएमडब्ल्यू नियमों के अनुसार लेबल नहीं थे	कंटेनरों की बार कोडिंग नहीं की गई	वाहनों पर ग्लोबल पोजिशनिंग सिस्टम उपलब्ध नहीं कराया गया	कब्जाधारी द्वारा बीएमडब्ल्यू का समय पर संग्रह सुनिश्चित नहीं किया गया	कब्जाधारी को ऑपरेटर द्वारा उपचार सुविधा का निरीक्षण करने की अनुमति नहीं थी
1	2	3	4	5	6	7
मरे	5	-	(4) सीएच/बायकुला, डीआरएच/कल्याण, एसडीआरएच/इगतपुरी और एसडीआरएच/कुरुदवारी	(4) सीएच/बायकुला, डीआरएच/कल्याण, एसडीआरएच/इगतपुरी और एसडीआरएच/कुरुदवारी	-	(2) सीएच/बायकुला और एसडीआरएच/इगतपुरी
पूरे	4	-	(1) वर्कशॉप अस्पताल, लिलुआह	(4) सीएच/सियालदाह, डीआरएच/हावड़ा, एसडीआरएच/अंदल एवं वर्कशॉप अस्पताल, लिलुआह	(3) डीआरएच/हावड़ा, एसडीआरएच/अंदल एवं वर्कशॉप हॉस्पिटल/लिलुआह	(4) सीएच/सियालदाह, डीआरएच/हावड़ा, एसडीआरएच/अंदल एवं वर्कशॉप अस्पताल, लिलुआह
पूमरे	4	(1) एसडीआरएच/गया	(3) सीएसएसएच/पटन, डीआरएच/ दानापुर और एसडीआरएच/गया	(2) डीआरएच/दानापुर और एसडीआरएच/गया	(1) एसडीआरएच/गया	(2) सीएसएसएच/पटना और डीआरएच/सोनपुर

जोनल रेलवे	चयनित अस्पतालों की कुल संख्या	परिवहन के लिए उपयोग किए जाने वाले वाहनों पर बीएमडब्ल्यू नियमों के अनुसार लेबल नहीं थे	कंटेनरों की बार कोडिंग नहीं की गई	वाहनों पर ग्लोबल पोजिशनिंग सिस्टम उपलब्ध नहीं कराया गया	कब्जाधारी द्वारा बीएमडब्ल्यू का समय पर संग्रह सुनिश्चित नहीं किया गया	कब्जाधारी को ऑपरेटर द्वारा उपचार सुविधा का निरीक्षण करने की अनुमति नहीं थी
1	2	3	4	5	6	7
उरे	8	-	(2) डीआरएच/ मुरादाबाद और एसडीआरएच/अना डंड विहार	(2) डीआरएच/ मुरादाबाद और एसडीआरएच/ आनंद विहार	-	(4) डीआरएच/मुरादा बाद, एसडीआरएच/ आदंन विहार, एसडीआरएच/ अमृतसर और पीयूएच/ रायबरेली
उमरे	3	(1) एसडीआरएच/ कानपुर	(2) सीएच/प्रयागराज और डीआरडीएच/आगरा	(2) डीआरडीएच/ आगरा और एसडीआरएच/ कानपुर	(1) एसडीआरएच/ कानपुर	-
उपूरे	4	-	(1) मैकेनिकल वर्कशॉप अस्पताल, गोरखपुर	(1) मैकेनिकल वर्कशॉप अस्पताल, गोरखपुर	-	(1) डीआरडीएच, वाराणसी
पूसीरे	5	(3) डीआरडीएच/डि ब्रूगढ़ टाउन, डीआरएच/ कटिहार और एसडीआरएच/ रंगिया	(5) सीएच/मालीगांव, डीआरडीएच/ डिब्रूगढ़ टाउन, डीआरएच/कटिहार, एसडीआरएच/ न्यू जलपाई और एसडीआरएच/ रंगिया	(5) सीएच/मालीगांव, डीआरडीएच/ डिब्रूगढ़ टाउन, डीआरएच/कटिहार, एसडीआरएच/ न्यू जलपाई और एसडीआरएच/ रंगिया	-	

जोनल रेलवे	चयनित अस्पतालों की कुल संख्या	परिवहन के लिए उपयोग किए जाने वाले वाहनों पर बीएमडब्ल्यू नियमों के अनुसार लेबल नहीं थे	कंटेनरों की बार कोडिंग नहीं की गई	वाहनों पर ग्लोबल पोजिशनिंग सिस्टम उपलब्ध नहीं कराया गया	कब्जाधारी द्वारा बीएमडब्ल्यू का समय पर संग्रह सुनिश्चित नहीं किया गया	कब्जाधारी को ऑपरेटर द्वारा उपचार सुविधा का निरीक्षण करने की अनुमति नहीं थी
1	2	3	4	5	6	7
उपरे	4	-	(4) सीएच/जयपुर, डीआरएच/बीकानेर, एसडीआरएच/आबूरोड और एसडीआरएच/बांदीकुई	(4) सीएच/जयपुर, डीआरएच/बीकानेर, एसडीआरएच/आबूरोड और एसडीआरएच/बांदीकुई	-	(2) डीआरडीएच/बीकानेर, एसडीआरएच/आबूरोड
दरे	6	-	(4) सीएच/पैराम्बुर, रेलवे अस्पताल, एआईसीएफ, डीआरएच/अराकोणम और एसडीआरएच/विल्लुपुरम	-	-	-
दमरे	5	-	(2) सीएच/लालागुड़ा और डीआरएच/विजयवाड़ा	(2) सीएच/लालागुड़ा और डीआरएच/विजयवाड़ा	-	-
दपूरे	4	(01) एसडीआरएच/टाटा	(03) सीएच/गार्डन रीच, डीआरएच/खैरपुर और एसडीआरएच/टाटा	(03) सीएच/गार्डन रीच, डीआरएच/खैरपुर और एसडीआरएच/टाटा	-	--
दपूमरे	3	-	(3) सीएच/बिलासपुर डीआरएच/रायपुर और एसडीआरएच/भिलाई	(3) सीएच/बिलासपुर डीआरएच/रायपुर और एसडीआरएच/भिलाई	-	-



जोनल रेलवे	चयनित अस्पतालों की कुल संख्या	परिवहन के लिए उपयोग किए जाने वाले वाहनों पर बीएमडब्ल्यू नियमों के अनुसार लेबल नहीं थे	कंटेनरों की बार कोडिंग नहीं की गई	वाहनों पर ग्लोबल पोजिशनिंग सिस्टम उपलब्ध नहीं कराया गया	कब्जाधारी द्वारा बीएमडब्ल्यू का समय पर संग्रह सुनिश्चित नहीं किया गया	कब्जाधारी को ऑपरेटर द्वारा उपचार सुविधा का निरीक्षण करने की अनुमति नहीं थी
1	2	3	4	5	6	7
परे	5	-	(4) सीएच/मुंबई, डीआरएच/रतलाम, डीआरएच/राजकोट और एसडीआरएच/वलसाड	-	(2) डीआरएच/राजकोट और वर्कशॉप अस्पताल, दाहोद	-
पमरे	4	-	(3) डीआरएच/कोटा, एसडीआरएच/ न्यू कटनी जं.	(2) डीआरएच/कोटा, और एसडीआरएच/ गंगपुर सिटी	-	-
मेट्रो रेल	3	-	-	(1) तपन सिन्हा मेमोरियल अस्पताल, टालीगंज	-	--
कुल (क्षेत्र/इकाई)	15/67	4/6	14/41	13/35	4/7	6/15

सीएच- सेंट्रल अस्पताल, पीयूएच- उत्पादन इकाई अस्पताल, एसएसएच- सुपर स्पेशलिटी अस्पताल, डीआरएच- डीवीजन रेलवे अस्पताल, एसडीआरएच- सब-डीवीजन रेलवे अस्पताल

स्रोत- अस्पतालों के रिकॉर्ड।

अनुलग्नक-5.8

(पैरा सं. 5.9 का सदंर्भ)

चयनित अस्पतालों द्वारा बीएमडब्ल्यू नियमों के तहत प्रस्तुत नहीं की गई वार्षिक रिपोर्ट

जोनल रेलवे	इकाइयों की संख्या	रेलवे अस्पतालों का नाम	वह अवधि जिसके लिए वार्षिक रिपोर्ट प्रस्तुत नहीं की गई
मरे	5	डॉ. बी.आर. अम्बेडकर अस्पताल., भयखला, मुम्बई	-
		डीवीजन रेलवे अस्पताल, कल्याण	2015-16, 2016-17, 2018-19 & 2019-20
		डीवीजन रेलवे अस्पताल, नागपुर	2015-16 से 2019-20
		सब-डीवीजन रेलवे अस्पताल, इगतपुरी	2015-16 से 2019-20
		सब-डीवीजन रेलवे अस्पताल, कुरुद्वारी	2015-16 से 2019-20
पूरे	4	बीआर. सिंह अस्पताल., सियालदही	-
		डीवीजन रेलवे अस्पताल, हावड़ा	2016-17
		सब-डीवीजन रेलवे अस्पताल, अंदल	2015-16 से 2019-20
		लिलुआह वर्कशॉप अस्पताल, लिलुआह	2016-17, 2018-19 & 2019-20
पूमरे	4	सेंट्रल सुपर स्पेशियलिटी अस्पताल, पटना	2015-16 से 2019-20
		डीवीजन रेलवे अस्पताल, दानापुर	2015-16 से 2019-20
		डीवीजन रेलवे अस्पताल, सोनपुर	2015-16 से 2019-20
		सब-डीवीजन रेलवे अस्पताल, गया	2015-16 से 2019-20
पूतरे	2	केंद्रीय अस्पताल, भुबनेश्वर	2015-16 से 2019-20
		डीवीजन रेलवे अस्पताल, वाल्टेयर	2015-16 से 2019-20
उरे	8	सुपर स्पेशियलिटी अस्पताल, आरडीएसओ, लखनऊ	2015-16 से 2019-20
		केंद्रीय अस्पताल, ई एवं पीआई, नई दिल्ली	-
		प्रोडक्शन यूनिट अस्पताल, एमसीएफ, रायबरेली	2015-16 से 2019-20
		डीवीजन रेलवे अस्पताल, मुरादाबाद	2015-16 से 2019-20
		डीवीजन रेलवे अस्पताल, अंबाला कैंट	-
		सब-डीवीजन रेलवे अस्पताल, एएनवीटी	-
		सब-डीवीजन रेलवे अस्पताल, अमृतसर	2015-16 से 2019-20
		वर्कशॉप अस्पताल, जगधारी	2015-16 से 2019-20

जोनल रेलवे	इकाइयों की संख्या	रेलवे अस्पतालों का नाम	वह अवधि जिसके लिए वार्षिक रिपोर्ट प्रस्तुत नहीं की गई
उमरे	3	केंद्रीय अस्पताल, प्रयागराज	2015-16 से 2019-20
		डीवीजन रेलवे अस्पताल, आगरा	2015-16 से 2019-20
		सब-डीवीजन रेलवे अस्पताल, कानपुर	2015-16 से 2019-20
उपूरे	4	ललित नारायण मिश्रा रेलवे अस्पताल, गोरखपुर	2015-16 से 2019-20
		डीवीजन रेलवे अस्पताल, वाराणसी	2015-16 से 2019-20
		सब-डीवीजन रेलवे अस्पताल, गोंडा	2015-16 से 2019-20
		मेकेनिकल वर्कशॉप अस्पताल, गोरखपुर	2015-16 से 2019-20
उपूसीरे	5	केंद्रीय अस्पताल, मालीगाँव	2015-16 से 2019-20
		डीवीजन रेलवे अस्पताल, डिब्रूगढ़ टाउन	2015-16 से 2019-20
		डीवीजन रेलवे अस्पताल, कटिहार	2015-16 से 2019-20
		सब-डीवीजन रेलवे अस्पताल, न्यू जलपाईगुड़ी	2015-16 से 2019-20
		सब-डीवीजन रेलवे अस्पताल, रंगिया	2015-16 से 2019-20
उपरे	4	केंद्रीय अस्पताल, जयपुर	2015-16 से 2019-20
		डीवीजन रेलवे अस्पताल, बीकानेर	-
		सब-डीवीजन रेलवे अस्पताल, आबू रोड	2015-16 से 2019-20
		सब-डीवीजन रेलवे अस्पताल, बांदीकुई	2015-16, 2016-17, 2018-19 & 2019-20
दरे	6	रेलवे अस्पताल, पैराम्बुर	2015-16 से 2019-20
		रेलवे अस्पताल, इंटीग्रल कोच फैक्ट्री	2016-17 से 2019-20
		डीवीजन रेलवे अस्पताल, गोल्डनरॉक	2015-16 से 2019-20
		डीवीजन रेलवे अस्पताल, अराकोणम	2015-16 से 2019-20
		सब-डीवीजन रेलवे अस्पताल, पोदन्	2015-16 से 2019-20
		सब-डीवीजन रेलवे अस्पताल, विल्लुपुरम	2015-16 से 2019-20
दमरे	5	केंद्रीय अस्पताल, लालागुड़ा	2015-16 से 2019-20
		डीवीजन रेलवे अस्पताल, विजयवाड़ा	2015-16 से 2019-20
		डीवीजन रेलवे अस्पताल, नांदेद	2015-16 से 2019-20
		सब-डीवीजन रेलवे अस्पताल, पूर्णा	2015-16 से 2019-20
		सब-डीवीजन रेलवे अस्पताल, आरवाईपी वैगन वर्कशॉप अस्पताल, गुंदुपल्ली	2015-16 से 2019-20
दपूरे	4	केंद्रीय अस्पताल, गार्डन रीच	-

जोनल रेलवे	इकाइयों की संख्या	रेलवे अस्पतालों का नाम	वह अवधि जिसके लिए वार्षिक रिपोर्ट प्रस्तुत नहीं की गई
		डीवीजन रेलवे अस्पताल, खड़गपुर	-
		डीवीजन रेलवे अस्पताल, आद्रा	2015-16 से 2019-20
		सब-डीवीजन रेलवे अस्पताल, टाटानगर	2015-16 से 2019-20
दपूमरे	3	केंद्रीय अस्पताल, बिलासपुर	2019-20
		डीवीजन रेलवे अस्पताल, रायपुर	2015-16 से 2019-20
		सब-डीवीजन रेलवे अस्पताल, भिलाई मार्शलिंग यार्ड	2015-16 से 2019-20
दपरे	3	केंद्रीय अस्पताल, हुबली	-
		डीवीजन रेलवे अस्पताल, मैसूर	2015-16, 2017-18 & 2018-19
		रेलवे अस्पताल, रेल व्हील फैक्ट्री, येलहांका	2015-16 & 2016-17
परे	5	जगजीवन राम अस्पताल, मुंबई सेंट्रल	2015-16 से 2019-20
		डीवीजन रेलवे अस्पताल, रतलाम	2015-16 से 2018-19
		डीवीजन रेलवे अस्पताल, राजकोट	2015-16 से 2019-20
		सब-डीवीजन रेलवे अस्पताल, वलसाड	2015-16 से 2019-20
		वर्कशॉप अस्पताल, दाहोद	-
पमरे	4	केंद्रीय अस्पताल, जबलपुर	2015-16 से 2019-20
		डीवीजन रेलवे अस्पताल, कोटा	2015-16 से 2019-20
		सब-डीवीजन रेलवे अस्पताल, न्यू कटनी जं.	2015-16 से 2019-20
		सब-डीवीजन रेलवे अस्पताल, गंगापुर सिटी	2015-16 से 2019-20
आरपीयू और मेट्रो रेलवे	3	तपन सिन्हा मेमोरियल अस्पताल, टॉलीगंज	2015-16 से 2019-20
		केंद्रीय अस्पताल, बीएलडब्ल्यू, वाराणसी	2015-16 से 2019-20
		कस्तूरबा गांधी अस्पताल, सीएलडब्ल्यू / चित्तरंजन	-

स्रोत- अस्पतालों के रिकॉर्ड

अनुलग्नक-5.9

(पैरा सं. 5.11 का संदर्भ)

बीएमडब्ल्यू नियमों के तहत आवश्यक निगरानी तंत्र का गैर-अस्तित्व

जोनल रेलवे	इकाइयों की संख्या	रेलवे अस्पतालों का नाम	क्या बीएमडब्ल्यू प्रबंधन समिति का गठन किया गया	यदि गठन किया गया है तो क्या न्यूनतम 2 बैठकें प्रत्येक वर्ष आयोजित की जाती हैं
मरे	5	डॉ बी आर अंबेडकर अस्पताल भायखला, मुंबई	नहीं	उ.न.
		डीवीजन रेलवे अस्पताल, कल्याण	नहीं	उ.न.
		डीवीजन रेलवे अस्पताल, नागपुर	नहीं	उ.न.
		सब-डीवीजन रेलवे अस्पताल, इगतपुरी	नहीं	उ.न.
		सब-डीवीजन रेलवे अस्पताल, कुरुद्वारी	नहीं	उ.न.
पूरे	4	बीआर. सिंह अस्पताल., सियालदाह	हां	हां
		डीवीजन रेलवे अस्पताल, हावड़ा	हां	हां
		सब-डीवीजन रेलवे अस्पताल, अंदल	नहीं	उ.न.
		लिलुआह वर्कशॉप अस्पताल, लिलुआह	नहीं	उ.न.
पूमरे	4	सेंट्रल सुपर स्पेशियलिटी अस्पताल, पटना	नहीं	उ.न.
		डीवीजन रेलवे अस्पताल, दानापुर	नहीं	उ.न.
		डीवीजन रेलवे अस्पताल, सोनपुर	नहीं	उ.न.
		सब-डीवीजन रेलवे अस्पताल, गया	नहीं	उ.न.
पूतरे	2	केंद्रीय अस्पताल, भुबनेश्वर	नहीं	उ.न.
		डीवीजन रेलवे अस्पताल, वाल्टेयर	नहीं	उ.न.
उरे	8	सुपर स्पेशियलिटी अस्पताल, आरडीएसओ, लखनऊ	नहीं	उ.न.

जोनल रेलवे	इकाइयों की संख्या	रेलवे अस्पतालों का नाम	क्या बीएमडब्ल्यू प्रबंधन समिति का गठन किया गया	यदि गठन किया गया है तो क्या न्यूनतम 2 बैठकें प्रत्येक वर्ष आयोजित की जाती हैं
		केंद्रीय अस्पताल, ई एवं पीआई, नई दिल्ली	हां	हां
		प्रोडक्शन यूनिट अस्पताल, एमसीएफ, रायबरेली	नहीं	उ.न.
		डीवीजन रेलवे अस्पताल, मुरादाबाद	नहीं	उ.न.
		डीवीजन रेलवे अस्पताल, अंबाला कैंट	नहीं	उ.न.
		सब-डीवीजन रेलवे अस्पताल, एएनवीटी	नहीं	उ.न.
		सब-डीवीजन रेलवे अस्पताल, अमृतसर	नहीं	उ.न.
		वर्कशॉप अस्पताल, जगधारी	नहीं	उ.न.
उमरे	3	केंद्रीय अस्पताल, प्रयागराज	नहीं	उ.न.
		डीवीजन रेलवे अस्पताल, आगरा	नहीं	उ.न.
		सब-डीवीजन रेलवे अस्पताल, कानपुर	नहीं	उ.न.
उपूरे	4	ललित नारायण मिश्रा रेलवे अस्पताल, गोरखपुर	हां	हां
		डीवीजन रेलवे अस्पताल, वाराणसी	हां	हां
		सब-डीवीजन रेलवे अस्पताल, गोंडा	हां	हां
		मेकेनिकल वर्कशॉप अस्पताल, गोरखपुर	नहीं	उ.न.
पूसीरे	5	केंद्रीय अस्पताल, मालीगाँव	हां	नहीं
		डीवीजन रेलवे अस्पताल, डिब्रूगढ़ टाउन	नहीं	उ.न.
		डीवीजन रेलवे अस्पताल, कटिहार	हां	हां
		सब-डीवीजन रेलवे अस्पताल, न्यू जलपाईगुड़ी	हां	नहीं
		सब-डीवीजन रेलवे अस्पताल, रंगिया	नहीं	उ.न.

जोनल रेलवे	इकाइयों की संख्या	रेलवे अस्पतालों का नाम	क्या बीएमडब्ल्यू प्रबंधन समिति का गठन किया गया	यदि गठन किया गया है तो क्या न्यूनतम 2 बैठकें प्रत्येक वर्ष आयोजित की जाती हैं
उपरे	4	केंद्रीय अस्पताल, जयपुर	हां	नहीं
		डीवीजन रेलवे अस्पताल, बीकानेर	हां	नहीं
		सब-डीवीजन रेलवे अस्पताल, आबू रोड	नहीं	उ.न.
		सब-डीवीजन रेलवे अस्पताल, बांदीकुई	नहीं	उ.न.
दरे	6	रेलवे अस्पताल, पैरामबूद	नहीं	उ.न.
		रेलवे अस्पताल, इंटीग्रल कोच फैक्ट्री	नहीं	उ.न.
		डीवीजन रेलवे अस्पताल, गोल्डनरॉक	नहीं	उ.न.
		डीवीजन रेलवे अस्पताल, अराकोणम	नहीं	उ.न.
		सब-डीवीजन रेलवे अस्पताल, पोदनूर	नहीं	उ.न.
		सब-डीवीजन रेलवे अस्पताल, विल्लुपुरम	नहीं	उ.न.
दमरे	5	केंद्रीय अस्पताल, लालागुड़ा	नहीं	उ.न.
		डीवीजन रेलवे अस्पताल, विजयवाड़ा	नहीं	उ.न.
		डीवीजन रेलवे अस्पताल, नांदेद	नहीं	उ.न.
		सब-डीवीजन रेलवे अस्पताल, पूर्णा	नहीं	उ.न.
		सब-डीवीजन रेलवे अस्पताल, आरवाईपी वैगन वर्कशॉप अस्पताल, गुंदुपल्ली	हां	नहीं
दपूरे	4	केंद्रीय अस्पताल, गार्डेनरीच	हां	हां
		डीवीजन रेलवे अस्पताल, खड़गपुर	हां	हां
		डीवीजन रेलवे अस्पताल, आद्रा	हां	हां
		सब-डीवीजन रेलवे अस्पताल, टाटानगर	नहीं	उ.न.

जोनल रेलवे	इकाइयों की संख्या	रेलवे अस्पतालों का नाम	क्या बीएमडब्ल्यू प्रबंधन समिति का गठन किया गया	यदि गठन किया गया है तो क्या न्यूनतम 2 बैठकें प्रत्येक वर्ष आयोजित की जाती हैं
दपूमरे	3	केंद्रीय अस्पताल, बिलासपुर	नहीं	उ.न.
		डीवीजन रेलवे अस्पताल, रायपुर	नहीं	उ.न.
		सब-डीवीजन रेलवे अस्पताल, भिलाई मार्शलिंग यार्ड	नहीं	उ.न.
दपरे	3	केंद्रीय अस्पताल, हुबली	नहीं	उ.न.
		डीवीजन रेलवे अस्पताल, मैसूर	नहीं	उ.न.
		रेलवे अस्पताल, रेल व्हील फैक्ट्री, येलहांका	हां	नहीं
परे	5	जगजीवन राम अस्पताल, मुंबई सेंट्रल	हां	हां
		डीवीजन रेलवे अस्पताल, रतलाम	नहीं	उ.न.
		डीवीजन रेलवे अस्पताल, राजकोट	नहीं	उ.न.
		सब-डीवीजन रेलवे अस्पताल, वलसाड	नहीं	उ.न.
		वर्कशॉप अस्पताल, दाहोद	हां	नहीं
पमरे	4	केंद्रीय अस्पताल, जबलपुर	हां	नहीं
		डीवीजन रेलवे अस्पताल, कोटा	नहीं	उ.न.
		सब-डीवीजन रेलवे अस्पताल, न्यू कटनी जं.	हां	नहीं
		सब-डीवीजन रेलवे अस्पताल, गंगापुर सिटी	नहीं	उ.न.
आरपीयू और मेट्रो रेलवे	3	तपन सिन्हा मेमोरियल अस्पताल, टॉलीगंज	नहीं	उ.न.
		केंद्रीय अस्पताल, बीएलडब्ल्यू, वाराणसी	नहीं	उ.न.
		कस्तूरबा गांधी अस्पताल, सीएलडब्ल्यू/सीआरजे	नहीं	उ.न.
कुल (ज़ोन/इकाई)	17/72		हाँ -20/ नहीं 52	11

स्रोत- अस्पतालों के रिकॉर्ड/ उन - उपलब्ध नहीं



अनुलग्नक-6.1

(पैरा सं. 6.2 में संदर्भित)

फॉर्म-2 में ई-अपशिष्ट के उत्पादन, भंडारण के अभिलेखों का रखरखाव नहीं करने का विवरण।

जोन का नाम	वह इकाई जिसमें ई-अपशिष्ट का विवरण फॉर्म 2 में नहीं रखा गया	इकाई का नाम
1	2	3
मरे	(03) ईडीपी-02, पीआरएस-01	ईडीपी/मुख्यालय/छत्रपति शिवजी महाराज टर्मिनस, ईडीपी/मुंबई डिवीजन., पीआरएस/पुणे
पूरे	(04) ईडीपी-03, पीआरएस-01	पीआरएस/हावड़ा, ईडीपी/मुख्यालय, ईडीपी/सियालदाह, ईडीपी/हावड़ा
पूमरे	(04) ईडीपी-03, पीआरएस-01	ईडीपी/हाजीपुर, ईडीपी/सोनपुर, ईडीपी/दानापुर पीआरएस/राजेंद्र नगर
पूतरे	(04) ईडीपी-03, पीआरएस-01	ईडीपी/भुवनेश्वर, ईडीपी/खुर्दा, ईडीपी/संबलपुर पीआरएस/विशाखापत्तनम
उरे	(04) ईडीपी-03, पीआरएस-01	ईडीपी/लखनऊ, ईडीपी/पटियाला, ईडीपी/मुख्यालय, पीआरएस/नई दिल्ली
उमरे	(04) ईडीपी-03 पीआरएस-01	ईडीपी/झांसी, ईडीपी/मुख्यालय, पीआरएस/आगरा, ईडीपी/आगरा
उपूरे	(03) ईडीपी-02, पीआरएस-01	ईडीपी/मुख्यालय, ईडीपी/लखनऊ, पीआरएस/मंडुआडीह
पूसीरे	(04) ईडीपी-03, पीआरएस-01	ईडीपी/मालीगांव, ईडीपी/लुमडिंग ईडीपी/अलीपुरद्वार पीआरएस/कटिहार
उपरे	(04) ईडीपी-03, पीआरएस-01,	पीआरएस/अजमेर, ईडीपी/बीकानेर, ईडीपी/जयपुर, ईडीपी/मुख्यालय
दरे	(04) ईडीपी-03, पीआरएस-01	पीआरएस/चेन्नई, ईडीपी/मुख्यालय/चेन्नई, ईडीपी/चेन्नई, ईडीपी/पलक्कड़
दमरे	(04) ईडीपी-03, पीआरएस-01	ईडीपी/मुख्यालय/दमरे, ईडीपी/सिकंदराबाद, ईडीपी/विजयवाड़ा और पीआरएस/सिकंदराबाद,
दपूरे	(05) ईडीपी-03, पीआरएस-01	ईडीपी/मुख्यालय, ईडीपी/खड़गपुर, ईडीपी/रांची, पीआरएस/रांची
दपूमरे	(04) ईडीपी-03, पीआरएस-01	पीआरएस/बिलासपुर, ईडीपी/मुख्यालय/बिलासपुर, ईडीपी/रायपुर, ईडीपी/नागपुर

जोन का नाम	वह इकाई जिसमें ई-अपशिष्ट का विवरण फॉर्म 2 में नहीं रखा गया	इकाई का नाम
1	2	3
दपरे	02) ईडीपी-01, पीआरएस-01	ईडीपी /हुबली पीआरएस/मैसूर
परे	(04) ईडीपी-03, पीआरएस-01	ईडीपी/मुख्यालय/चर्च गेट, ईडीपी/मुंबई सेंट्रल, ईडीपी/अहमदाबाद, पीआरएस/मुंबई सेंट्रल,
पमरे	(03) ईडीपी-02, पीआरएस-01	ईडीपी/जबलपुर, ईडीपी/कोटा और पीआरएस/ जबलपुर
आरपीयू और मेट्रो रेल	(03) ईडीपी-03	ईडीपी/मेट्रो, ईडीपी/बीएलडब्ल्यू/वाराणसी, ईडीपी/सीएलडब्ल्यू/चितरंजन

स्रोत- स्टेशनों/डिवीजनों के रिकॉर्ड

## अनुलग्नक-6.2

(पैरा सं. 6.2 में संदर्भित)

फॉर्म 2 का रखरखाव न करने और स्क्रेप डिपो द्वारा फॉर्म 3 में रिटर्न जमा न करने और ई-अपशिष्ट के परिवहन के लिए मेनिफेस्ट सिस्टम का अनुपालन न करने का ब्यौरा दर्शाने वाला विवरण।

जोन का नाम	स्क्रेप/स्टोर डिपो का नाम जहां फॉर्म 2 में ई-अपशिष्ट का डेटा का रखरखाव नहीं किया गया	फॉर्म 3 में जमा वार्षिक रिटर्न	अपनाए गए परिवहन के लिए मेनिफेस्ट सिस्टम
1	2	3	4
मरे	एसएमएम (जी)/करी रोड	नहीं	नहीं
पूरे	बेलूर स्क्रेप यार्ड	नहीं	हां
पूमरे	स्क्रेप डिपो/सोनपुर	नहीं	नहीं
पूतरे	स्क्रेप डिपो/मंचेश्वर	नहीं	नहीं
उरे	सामान्य स्क्रेप डिपो/शकूरबस्ती	नहीं	नहीं
उमरे	डिवीजनल स्क्रेप डिपो /झांसी	नहीं	नहीं
उपूरे	स्क्रेप डिपो/गोरखपुर	नहीं	नहीं
उसीरे	स्क्रेप डिपो/पांडु	नहीं	नहीं
दरे	जीएसडी/पैराम्बुर	नहीं	नहीं
उपरे	स्क्रेप यार्ड/ बीकानेर	नहीं	नहीं
दमरे	स्क्रेप डिपो/लालागुड़ा	नहीं	हां
दपूरे	डिवीजनल स्क्रेप डिपो/खड़गपुर	हां	नहीं
दपूमरे	जीएसडी/रायपुर	नहीं	नहीं
दपरे	जीएसडी/हुबली	नहीं	नहीं
परे	जीएसडी/महालक्ष्मी	नहीं	नहीं
पमरे	स्क्रेप डिपो/जबलपुर	नहीं	नहीं
मेट्रो रेल	स्क्रेप डिपो/नोपारा	नहीं	नहीं

स्रोत- स्टेशनों/डिवीजनों के रिकॉर्ड

